

Wind 资讯金融终端产品使用手册

上海万得信息技术股份有限公司

Shanghai Wind Information Co., Ltd.

地 址: 上海市浦东新区福山路 33 号建工大厦 9 楼

邮编 Zip: 200120

电话 Tel: (8621) 6888 2280

传真 Fax: (8621) 6888 2281

Email: sales@wind.com.cn

<http://www.wind.com.cn>

目录

1	WIND 资讯金融终端是什么	1
2	WIND 资讯金融终端快速入门	1
2.1	登陆/登出	1
2.2	首页	1
2.3	菜单	2
2.4	键盘精灵	3
2.5	快捷方式	5
3	行情报价	6
3.1	行情全面覆盖	6
3.2	深度行情挖掘	7
4	股票	10
4.1	证券覆盖	10
4.2	板块报价	10
4.3	深度资料	10
4.4	多维数据	11
4.5	板块分析	14
4.6	IR 管理	16
5	债券	19
5.1	债市日历	19
5.2	债券行情	20
5.3	分析工具	21
5.4	多维数据	22
6	商品	25
6.1	行情	25
6.2	多维数据	26
6.3	深度资料	27
7	外汇	28
7.1	市场资讯	28
7.2	交叉汇率	28
7.3	外汇综合屏	29
7.4	实时报价	29
8	基金	30
8.1	基金日历	30
8.2	基金行情	31
8.3	深度资料 F9	31
8.4	FACTSHEET	32
8.5	基金比较	32
9	指数	33
9.1	股指期货	33
9.2	指数管理	34
9.3	全球指数	35

10	资管	36
10.1	组合管理	36
10.2	超级交易	36
11	新闻	37
12	宏观	38
12.1	EDB 数据库	38
12.2	宏观行业专题报表	39
13	EXCEL 插件	40
13.1	方便易用	40
13.2	多种函数	41
13.3	多种接口	41
13.4	多种模型	41
14	IWIND 社区平台	42
14.1	首页杂志	42
14.2	WIND MESSENGER	42
14.3	3C 会议	43
14.4	WIND 大学	43
15	辅助功能	44
15.1	WP 灵活平	44
15.2	WS 搜索	44
16	公司介绍	45

1 Wind 资讯金融终端是什么

Wind 资讯金融终端 2012 版基于 internet 在线使用，提供最齐全的中国金融市场数据与信息。Wind 资讯金融终端覆盖股票、债券、商品、外汇、基金、指数、资管、量化、新闻、宏观等多项品种，7*24*365 不间断的为金融人士提供最准确、最及时、最完整的金融资讯。

2 Wind 资讯金融终端快速入门

2.1 登陆登出

双击“Wind 资讯金融终端”的图标，输入用户名和密码，即能登陆入 Wind 资讯金融终端。

2.2 首页

进入 Wind 资讯金融终端，首页清晰的展示了各个品种及功能列表。点击功能列表，即能进入各功能模块。

2.3 菜单

点击菜单栏可以直接进入相应功能模块。

2.4 键盘精灵

在键盘精灵输入证券代码，可以直接进入证券行情界面。

例如：输入 600000，回车，进入“浦发银行”行情界面。

键盘精灵输入功能简称，可以直接进入功能界面。

例如：输入“JJBJ”或者“MFCP”，回车，进入“基金比较”界面。

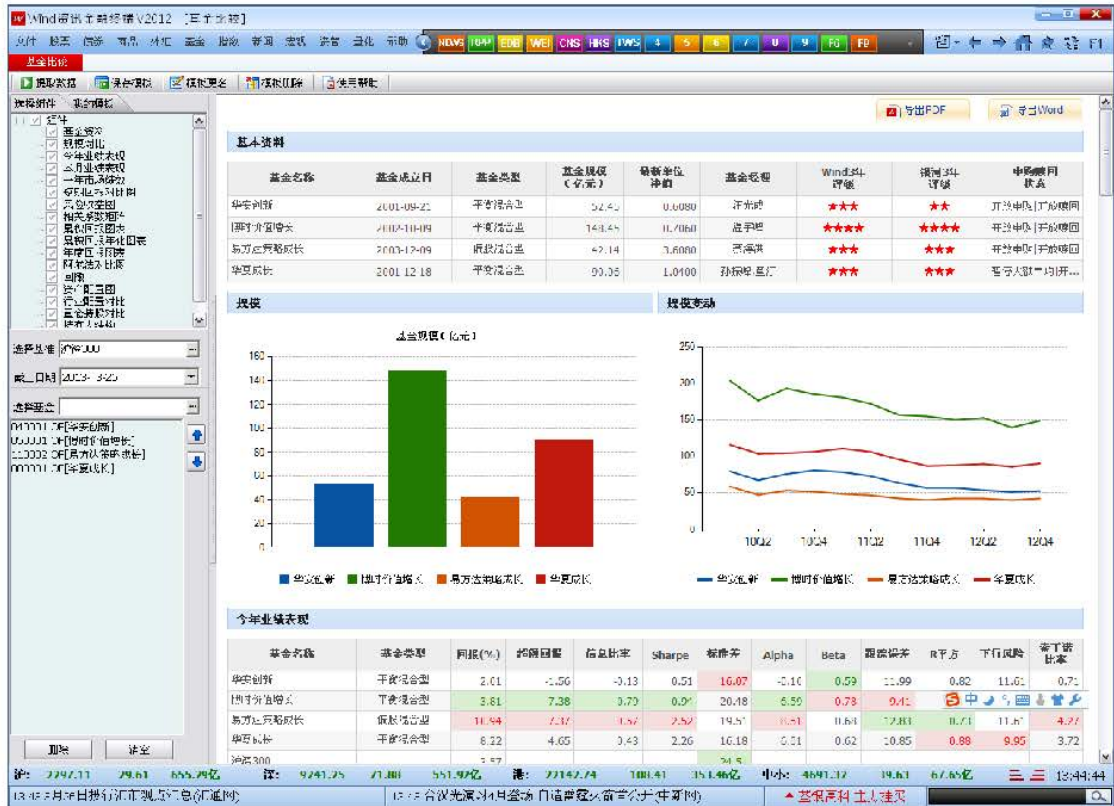
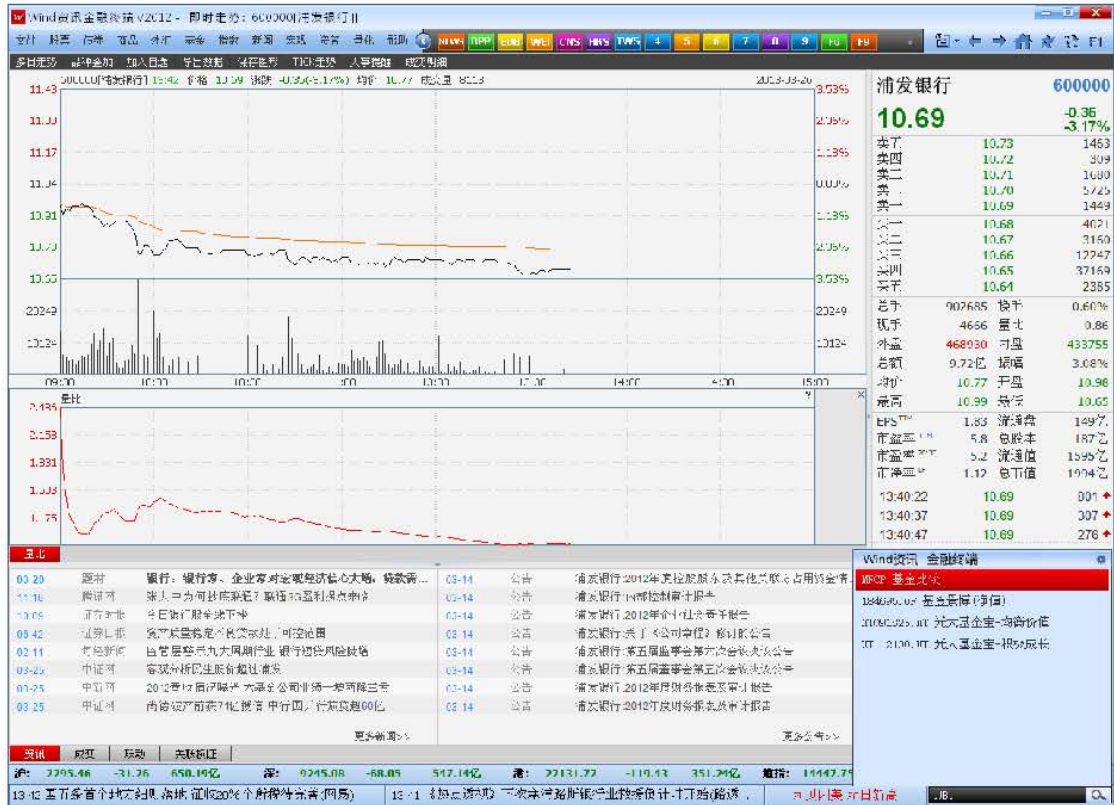

2.5 快捷方式

Wind 资讯金融终端提供一些列快捷方式。重要功能如下：

系统功能			
HOME	首页	CHN	设置中文语言
F1	在线服务	ENG	设置英文语言
F2\WM	即时通讯	FLSC	切换全屏显示
F3\03	上证指数	EXIT	退出应用程序
F4\04	深证成指	NSC	新建主窗口
F5\05	切换走势/K线	RE	运行Excel
F6\06\WL	自选股	RW	运行Word
WS	Wind搜索	RC	运行计算器
07	板块管理	RN	运行记事本
WP	万得灵活屏 (WindPad)	LUP	最新更新
WU	万得大学	DC	文档中心

综合行情		深度数据	
0\WEI	全球市场概览	IPO	新股中心
1\CNS	沪深股市	F9\09\DES	深度资料
2\HKS	香港股市	EDE	股票数据浏览器
3\TWS	台湾股市	EQS	条件选股
7\S	全球股市	HPS	行情序列
WW	全球财经纵览	FA	财务纵比
CSM	中国概念股	SEE	板块数据浏览器
AHC	AH股比价	SES	板块行情序列
HUC	HU股比价	SFA	板块财务纵比
ABC	AB股实时对价	STC	股市日历
WAC	港股权证指南针	CAC	公司行动事件汇总

债券行情		债券计算器	
5\CNB	债券综合屏	BC1	债券综合分析
IBQ	银行间现券报价	BC2	持有期收益分析
IMM	银行间拆借	BC3	质押式回购分析
IBP	银行间债券	BC4	买断式回购分析-单券
FIP	上证所固定收益平台	BC5	买断式回购分析-多券
CBA	可转债综合分析	BC6	拆借分析
MIO	基准利率速览	BC1M	迷你债券综合分析
TPS	国利货币现券报价	BC2M	迷你持有期收益分析
CFIC	国际货币现券报价	BC3M	迷你质押式回购分析
IRS	利率互换报价	BC4M	迷你买断式回购分析-单券
QMA	债券报价深度分析	BC5M	迷你买断式回购分析-多券
BQF	债券远期交易	BC6M	迷你拆借分析

资产管理			
组合分析		资管交易	
PMS	组合管理	AMS	资产与投资管理系统
CA	组合对比分析	WTT	超级股票交易终端
BA	组合债券分析	WTF	超级期货交易终端
PM	组合实时监控	TS	交易设置

宏观行业			
EDB	经济数据库(EDB)	CMF	中国宏观预测
ERDB	企业排行榜	ECO	全球经济日历

3 行情报价

3.1 行情全面覆盖

■ 涵盖全球主要证券交易所：SSE、SZSE、CFETS、HKEX、TWSE、SGX 等

名称	现价	涨跌	涨跌幅	年初至今	时间
道琼斯工业指数	14447.75	-81.28	-0.56%	19.25%	03/25
纳斯达克指数	3235.30	-9.73	-0.30%	7.15%	03/25
标普500	1561.69	-9.23	-0.59%	8.00%	03/25
多伦多300	12680.71	-76.64	-0.60%	1.99%	03/25
墨西哥MXB	42990.83	214.15	0.50%	-1.04%	03/25
巴西IBOVESPA	54873.00	370.50	0.67%	9.97%	03/25
阿根廷MERV	3491.09	-29.27	-0.84%	19.29%	03/25
智利IPSA	624082.96	4994.04	0.79%	37.38%	03/25
印度SENSEX30	4409.77	-41.25	-0.93%	2.52%	03/25
俄罗斯MOEX	0.00	0.00	0.00%	0.00%	03/25
南非JSE200	429.17	-0.91	-0.21%	11.75%	03/25

■ 涵盖全球主要商品交易所：SHFE、DCE、CFE、CZCE、CFEX、SGE、LME 等

名称	现价	涨跌	涨跌幅	成交手	持仓手	年初至今	时间
COMEX黄金	1800.80	3.70	0.21%	11418	12.19万	4.37%	02/01
COMEX白银	20.76	-0.09	-0.43%	2164	8.01万	-5.27%	02/00
SHFE铜	324.90	1.66	0.51%	22598	10.48万	4.52%	14/17
SHFE铝	5975.00	-14.00	-0.23%	85200	23.80万	-6.99%	14/17
SHFE镍	320.87	1.15	0.36%	16512	20.38万	4.04%	14/17
SHFE钴	320.99	-1.16	-0.36%	4234	9	-4.04%	14/16
SHFE钨	5974.00	0.00	0.00%	59558	433.3万	4.74%	14/17
NYMEX原油	1575.30	-6.60	-0.42%	1200	2.30万	2.38%	02/01
NYMEX天然气	757.90	0.55	0.07%	117	3.58万	7.96%	01/57
COMEX铜期货	1621.00	-3.50	-0.22%	88	1070	-3.84%	02/00
COMEX白银期货	28.73	0.03	0.10%	1	183	-5.51%	03/25

覆盖全球市场指数：S&P、MSCI、S&P 及亚洲、欧洲、美洲、大洋洲等市场指数

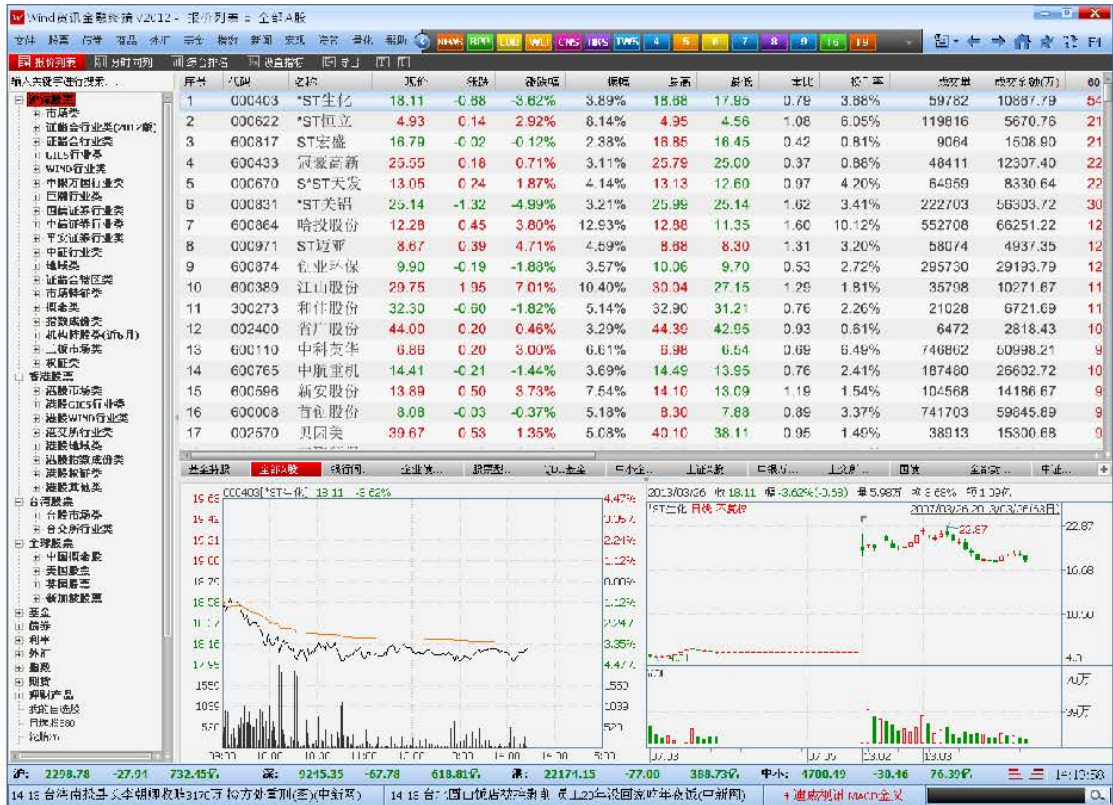

3.2 深度行情挖掘

提供多市场的专业单公司 F5 行情监控界面

■ 提供强大的跨市场行情监控工具：0-9 综合屏，AH 股对照，美港股对照等

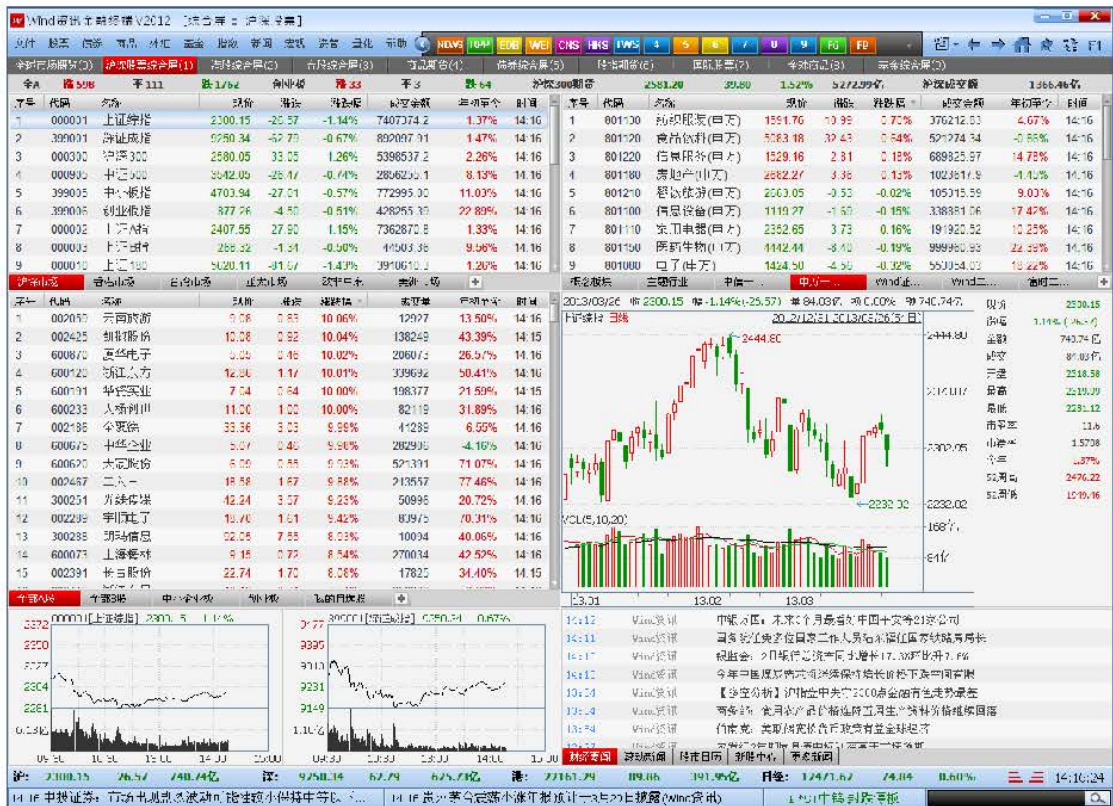

提供自定义行情监控：多模式 06，手机同步自选

提供行情监控功能，把握交易机会：91-96 深度实时行情挖掘

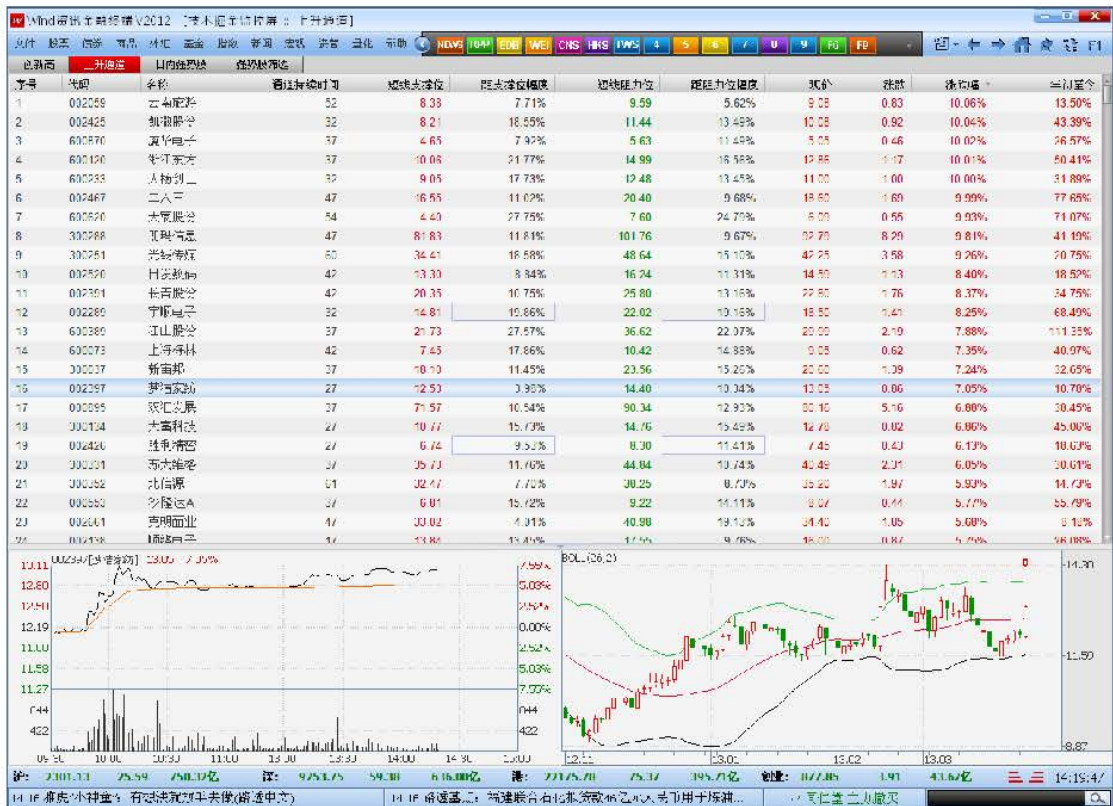

4 股票

4.1 证券覆盖

中国大陆 A 股、B 股、三板股票；港股、台股；全球中国概念股，S&P500 成分股，FT100 成分股；2 万家非上市公司，PE/VC。

4.2 板块报价

4.3 深度资料

首页、菜单或快捷方式 F9 进入。

提供公司运营、公司财务、股东及投资者、行情交易、预测评级、估值定价、公司事件、新闻公告等深度资料。

4.4 多维数据

Wind 资讯金融终端提供数据浏览器、条件选股、专题报表等一些列数据信息分析功能。

■ 数据浏览器

数据浏览器是用于制作股票、债券、基金等交易品种的个性化数据报表，并可支持对相应数据的统计、排序、筛选等操作的专业数据工具。

根据面向的交易品种的不同，可分为股票、权证数据浏览器；基金数据浏览器；债券数据浏览器。在可通过相应品种模块进入。

数据浏览器支持对相应品种、指标、参数等任意设定、自由提取。

序号	证券代码	证券简称	所属行业	区间涨跌幅 (开始交易日期) 截止日期 (最近交易日期)	区间涨跌幅 (开始交易日期) 截止日期 (最近交易日期)	区间涨跌幅 (开始交易日期) 截止日期 (最近交易日期)	区间涨跌幅 (开始交易日期) 截止日期 (最近交易日期)	区间涨跌幅 (开始交易日期) 截止日期 (最近交易日期)
1	600585	用友软件	IT	-35.03%	-8.245%	-0.1475	0.8817	
2	600200	金瑞矿业	有色金属	-9.5724	-5.5017	0.0751	1.3658	
3	000822	和润集团	食品饮料	-25.0000	-24.1285	-0.0777	1.5201	
4	000303	宜华木材	木材	-35.6932	-35.3213	-0.1588	1.4989	
5	000562	华信股份	有色金属	-1.51223	-14.1503	-0.04956	0.7744	
6	001152	中信股份	金融	-23.1218	-25.1504	-0.0533	1.7524	
7	601101	江苏吴中	医药	-1.04233	-9.4955	-0.0191	2.3548	
8	000417	贵州茅台	食品饮料	-23.8099	-25.3385	-0.0587	1.2169	
9	001817	兴澄特钢	钢铁	-1.33025	-17.1311	-0.0518	0.6703	
10	001106	中金黄金	有色金属	1.8832	5.1597	0.0115	0.6607	
11	001116	国都矿业	有色金属	23.7360	27.7645	0.1127	0.5721	
12	001171	新钢股份	钢铁	32.2828	31.2111	0.1117	1.1138	
13	001109	兴澄特钢	钢铁	-3.5116	11.1105	0.0197	2.1922	
14	001797	新之达	食品饮料	23.8199	19.1171	0.0511	1.0911	
15	001075	鲁丰矿业	有色金属	22.1158	22.1158	0.0567	3.7121	
16	001127	湖南路桥	交通	30.1081	30.1081	0.1111	5.9121	
17	002004	广汇能源	能源					
18	000422	昆明制药	医药	61.1111	61.1111	0.1111	0.1111	
19	000422	昆明制药	医药	21.1111	21.1111	0.1111	0.1111	
20	002081	金瑞矿业	有色金属	31.1111	31.1111	0.1111	0.1111	
21	002093	同力水泥	建材	-1.1111	-1.1111	0.1111	0.1111	
22	600595	华仪股份	机械	1.1111	1.1111	0.1111	0.1111	
23	002015	川润股份	机械	-1.1111	-1.1111	-0.1111	0.1111	
24	000004	上海医药	医药	-1.1111	0.1111	0.1111	0.1111	
25	895001	西藏珠峰	有色金属	-5.1111	-5.1111	-0.1111	0.1111	
26	600002	华润锦华	纺织	21.1111	27.1111	0.1111	0.6002	
27	600095	招商局A	交通	11.1111	12.1111	0.0501	0.3479	
28	601905	建发股份	商贸	7.1111	0.1111	0.0759	0.3502	
29	000425	徐工机械	机械	-1.1111	-18.1111	-0.0572	0.7417	
30	000585	海螺水泥	建材	1.1111	2.1111	0.0252	0.9211	

条件选股

条件选股是最强大的智能选股引擎。用户可在系统板块或用户自定义板块的范围内，针对 3000 余项系统提供的指标或自定义指标进行参数设置，筛选出符合条件的证券品种。

相应的筛选结果可以保存为自定义板块；筛选条件可保存到“我的方案”中，便于重复调用。

■ 公司行动事件汇总

您可以查看整个证券市场从分红派息，召开股东大会，披露财务报表，到新股发行全过程，再至债券浮动利率调整，央行票据兑付等等方方面面的信息，您可以设定证券代码，设定时间范围快速检索。

发生日期	证券名称	证券代码	公告日期	公告
2013-03-20	债券付息(浦发转债)	098203A	2013-03-12	浦发转债付息公告
2013-03-20	债券付息(浦发转债)	000003	2013-01-01	浦发转债付息公告
2013-03-25	债券付息(浦发转债)	1202001	2013-01-20	浦发转债付息公告
2013-03-25	债券付息(浦发转债)	1202080	2013-03-22	浦发转债付息公告
2013-03-25	债券付息(浦发转债)	041254014	2013-03-20	浦发转债付息公告
2013-03-25	债券付息(浦发转债)	041259024	2013-03-22	浦发转债付息公告
2013-03-25	债券付息(浦发转债)	041250014	2013-01-09	浦发转债付息公告
2013-03-25	债券付息(浦发转债)	041257003	2013-03-22	浦发转债付息公告
2013-03-25	债券付息(浦发转债)	041258013	2013-03-22	浦发转债付息公告
2013-03-25	债券付息(浦发转债)	041254013	2013-03-20	浦发转债付息公告
2013-03-25	债券付息(浦发转债)	041258014	2013-03-22	浦发转债付息公告
2013-03-25	债券付息(浦发转债)	041250013	2013-03-21	浦发转债付息公告
2013-03-25	债券付息(浦发转债)	1202000	2013-03-21	浦发转债付息公告
2013-03-25	债券付息(浦发转债)	1202089	2013-01-01	浦发转债付息公告
2013-03-25	债券付息(浦发转债)	1202085	2013-01-21	浦发转债付息公告
2013-03-25	债券付息(浦发转债)	1202084	2013-03-21	浦发转债付息公告
2013-03-25	债券付息(浦发转债)	1202080	2013-03-20	浦发转债付息公告
2013-03-25	债券付息(浦发转债)	1202087	2013-03-22	浦发转债付息公告
2013-03-25	债券付息(浦发转债)	1202006	2013-03-21	浦发转债付息公告
2013-03-25	债券付息(浦发转债)	1202018	2013-01-01	浦发转债付息公告
2013-03-25	债券付息(浦发转债)	010218	2013-02-21	浦发转债付息公告
2013-03-25	债券付息(浦发转债)	010503	2013-03-21	浦发转债付息公告
2013-03-25	债券付息(浦发转债)	111218	2013-01-14	浦发转债付息公告
2013-03-25	债券付息(浦发转债)	100503	2013-01-14	浦发转债付息公告
2013-03-25	债券付息(浦发转债)	122713	2013-03-20	浦发转债付息公告
2013-03-25	债券付息(浦发转债)	122707	2013-03-22	浦发转债付息公告
2013-03-25	债券付息(浦发转债)	122591	2013-03-21	浦发转债付息公告
2013-03-25	债券付息(浦发转债)	122516	2013-01-21	浦发转债付息公告
2013-03-25	债券付息(浦发转债)	122133	2013-03-21	浦发转债付息公告
2013-03-25	债券付息(浦发转债)	122562	2013-03-21	浦发转债付息公告
2013-03-25	债券付息(浦发转债)	0982032	2013-03-19	浦发转债付息公告
2013-03-25	债券付息(浦发转债)	098039	2013-01-21	浦发转债付息公告
2013-03-25	债券付息(浦发转债)	098038	2013-03-19	浦发转债付息公告

4.5 板块分析

板块分析是用于行业、指数、自定义板块等总体指标的计算，如计算全部 A 股的市盈率等，还可以实现总体指标的时间序列分析、横向对比等功能。

■ 板块数据浏览器

板块数据浏览器主要用于市场板块（全部 A 股、上证 180、上证 50、沪深 300 等）、行业板块（GICS 行业、申万行业、证监会行业等）等相应板块的截面数据的提取，如板块的行情指标、财务指标、估值指标等。

Wind 資訊 金融终端 V2012 - 加载数据浏览器

板块行情序列

板块名称	市值(亿元) (截止日期)最新 (最新)	流通(亿元) (截止日期)最新 (最新)	总市值(亿元) (截止日期)最新 (最新)	流通(亿元) (截止日期)最新 (最新)	流通/总市值(截止日期)最新 (最新)	流通/总市值(截止日期)最新 (最新)	流通/总市值(截止日期)最新 (最新)
沪深A股	3,380,717,787,785.00	2,991,577,353,713.00	3,710,005,663,910.00	3,780,000,000,000.00	89.52%		82.17%
沪深A股	3,121,008,975,135.00	1,962,797,717,125.00	2,628,580,000,000.00	2,881,261,000,000.00	92.91%		89.36%
沪深134非	1,145,763,923,280.00	822,535,121,115.00	3,905,163,036,000.00	3,566,605,352,000.00	91.33%		89.17%
金融A股	1,194,861,226,860.00	71,543,811,495.00	1,123,317,415,365.00	1,123,317,415,365.00	94.1%		83.49%
金融A股	3,497,193,870,118.00	2,991,577,353,713.00	3,780,000,000,000.00	3,780,000,000,000.00	100%		82.17%
上证A股	3,130,306,278,318.00	1,962,797,717,125.00	2,628,580,000,000.00	2,881,261,000,000.00	92.72%		89.36%
深证A股	1,250,691,508,967.00	1,028,779,636,588.00	1,081,425,663,910.00	1,098,740,000,000.00	95.87%		86.71%

行情: 2303.58 -23.14 789.58亿 深: 9260.21 -52.92 671.50亿 港: 22221.09 -30.06 419.33亿 涨幅: 878.70 -3.06 46.31% 14:21:20

14:21 中材国际营收净利下滑 应应收账款大增成阻碍; 14:20 中材国际营收净利下滑 应应收账款大增成阻碍; 涨停涨停, BOLL 上涨

■ 板块行情序列

板块行情序列主要用于市场板块、行业板块等相应板块的时间序列数据的提取，如板块的行情数据、财务数据、估值数据等。

Wind 资讯 金融终端 V2012 - 板块行情序列

板块行情序列

日期	全部A股	沪深300	上证A股	沪深300
2019-29-01	14.42	1.55	1.85	1.55
2019-29-03	14.17	1.43	1.82	1.52
2019-29-05	14.09	1.39	1.80	1.51
2019-29-22	14.37	1.50	1.89	1.54
2019-29-25	14.43	1.52	1.89	1.54

行情: 2303.84 -22.88 791.43亿 深: 9257.81 -50.32 672.94亿 港: 22225.73 -25.42 419.86亿 涨幅: 1444.75 -0.44% 14:21:03

14:21 查看近期新闻时请单击头图以预览及出现行情预览(财经网); 14:21 中材国际营收净利下滑 应应收账款大增成阻碍; 涨停涨停, BOLL 上涨

■ 板块财务纵比

用于市场板块、行业板块等相应板块的财务数据的对比分析。

项目	净利润合计(单位:元)		净利润合计(单位:元)		现金流量净额合计(单位:元)		资产总计(单位:元)	
	总股本	沪深300	总股本	沪深300	总股本	沪深300	总股本	沪深300
2000-12-31	1,223,076,472,223.92	1,044,532,095,250.14	855,339,840,540.31	220,284,202,310.27	1,342,092,442,092.91	1,022,310,679,624.42	50,156,004,643,120.52	23,525,120,593,937.83
2009-12-31	1,653,175,122,925.67	1,411,753,097,267.79	1,231,720,936,730.70	1,599,316,312,392.16	257,492,092,252.29	42,176,171,514.32	79,304,767,629,249.02	27,030,014,730,757.45
2010-12-31	2,300,013,021,274.64	1,932,491,002,715.75	1,713,025,016,904.52	1,439,235,334,746.32	971,252,077,372.76	621,972,744,249.95	97,450,419,570,210.42	20,613,034,220,145.45
2011-12-31	2,642,451,257,812.22	2,271,613,118,798.20	1,938,696,438,915.03	1,573,334,267,304.22	1,907,637,962,945.11	1,734,722,310,826.52	103,344,225,141,329.02	75,129,814,397,131.45
2012-12-31	969,975,724,415.37	871,623,613,414.25	737,535,157,411.94	524,703,595,574.32	457,484,701,665.15	442,321,959,816.22	92,720,612,122,154.22	29,939,595,140,574.45

4.6 IR 管理

首页或者菜单—>股票—>IR 管理

■ 市值监控

市值监控能提供全面的上市公司二级市场交易监控，监控的内容涵盖：公司总市值、股价在各区间表现，同行公司及行业指数表现对比；同时监控范围还包括个股资金流向情况，及时反应投资者对该股票的参与热度；对于融资融券标的券个股，我们还提供及时的融资买入、融券卖出量等市场多空参与方势力对比。

■ 机构观点监控

Wind 资讯基于中国领先的盈利预测数据库，提供多方面的机构研究跟踪服务，含：上市公司研报数量情况分析、机构盈利预测分析、机构给出投资评级汇总的功能服务。

■ 股东数据分析

Wind 资讯通过对上市公司十大股东数据、机构投资者持有组合数据的挖掘，提供多维度的上市公司股东变动情况分析，含增减持股东情况、股东类型分布等内容；同时，股东分析模块支持用户导入自有股东数据，能更全面准确的对股东变动进行分析。

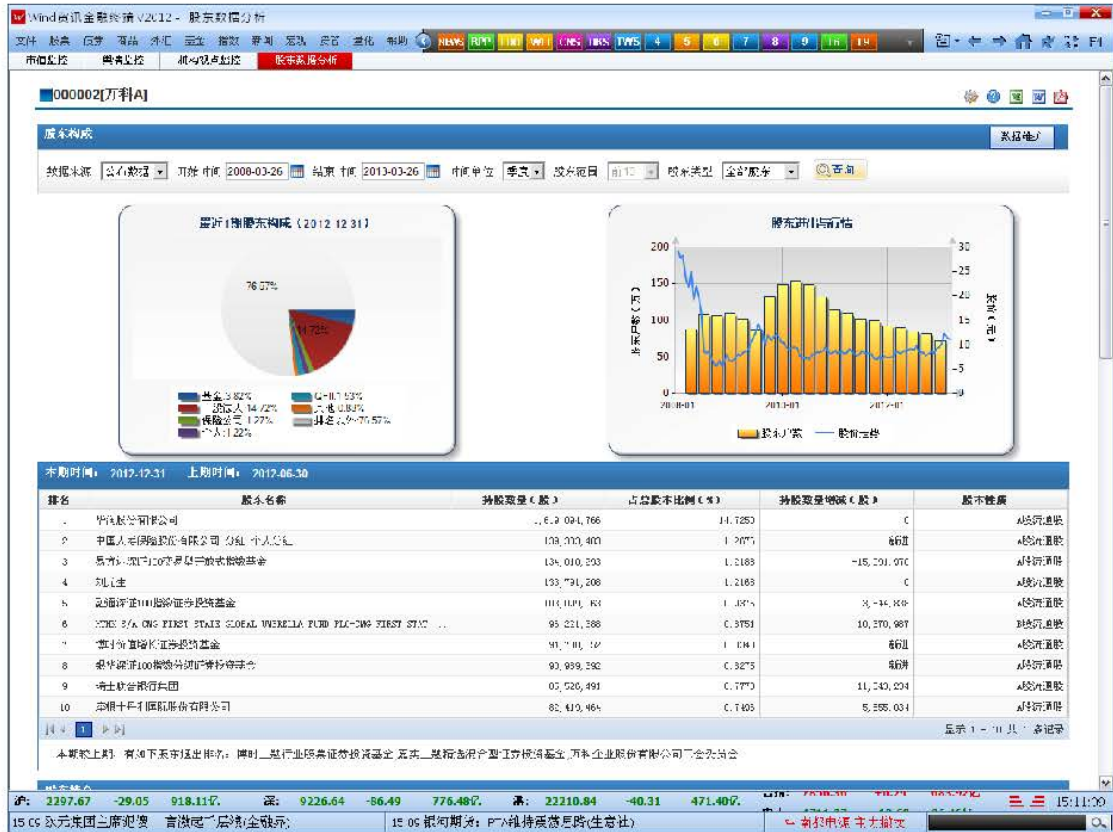

5 债券

5.1 债市日历

债券日历 BDC：提醒全面及时, 分析更深入

Wind 资讯金融终端 V2012 [周末日历]

文件 股票 行情 市场 基金 指数 券商 资讯 量化 策略 NEWS RUM EMB WEI CNS FMS FWS 1 2 3 4 5 6 7 8 9 10 F11 F12

行情中心 板块行情 行业行情 基金行情 融资融券

新股发行 发行公告 付息兑付 涨跌幅差 行业提示

03-29(周一) | 03-22(周六) | 03-27(周日) | 03-28(周日) | 03-29(周一) | 03-30(周二) | 04-01(周四) | 04-02(周五) | 04-03(周六)

证券简称	发行日	缴款日	发行(亿元)	期限(年)	发行评级	发行人	发行人信息	特殊条款	发行利率	上市日	评级	募集书
12国债01	2013-03-25	2013-03-26	10.00	1	A-1/AA+	中国铁路总公司	地方国有企业融资			2013-03-29	AAA	点券
12国债02	2013-03-26	2013-03-27	15.00	1	A-1/AAA	广东省财政厅	地方国有企业融资			2013-03-28	AAA	点券
12国债03	2013-03-26	2013-03-27	5.00	1	A-1/AAA	江苏无锡农村商业银行	民营企业/零售银行			2013-03-28	AAA	点券
12国债04	2013-03-26	2013-03-27	5.00	1	A-1/AAA	河南义成食品股份有限公司	民营企业/食品			2013-03-28	AAA	点券
12国债05	2013-03-26	2013-03-27	30.00	1	A-1/AAA	中国石化石油勘探事业部	国有企业/材料			2013-03-29	AAA	点券
12国债06	2013-03-26	2013-03-27	5.00	1	A-1/AAA	南通港口集团有限公司	国有企业/金融			2013-03-29	AAA	点券
12国债07	2013-03-26	2013-03-27	30.00	2	AA+/AA+	竹源水务集团有限公司	地方国有企业融资			2013-03-29	AAA	点券
12国债08	2013-03-26	2013-03-27	5.00	3	AA+/AA+	南京新医药集团有限公司	地方国有企业融资			2013-03-28	AAA	点券
12国债09	2013-03-26	2013-03-27	7.00	1	AA+/AA+	南通华艺投资有限公司	民营企业/金融			2013-03-28	AAA	点券
12国债10	2013-03-26	2013-03-27	4.00	3	AA+/AA+	湖州亨通化纤有限公司	地方国有企业融资			2013-03-28	AAA	点券
12国债11	2013-03-26	2013-03-27	10.00	1	AA+/AA+	神东能源集团有限公司	民营企业/能源			2013-03-28	AAA	点券
12国债12	2013-03-26	2013-03-27	6.00	3	AA+/AA+	江西金德隆汽车公司	地方国有企业融资			2013-03-29	AAA	点券
12国债13	2013-03-26	2013-03-27	6.00	2	AA+/AA+	鄂尔多斯市乌兰煤业	民营企业/能源			2013-03-29	AAA	点券
12国债14	2013-03-26	2013-03-27	7.00	2	AA+/AA+	镇江花田湾水产养殖场	地方国有企业融资			2013-03-28	AAA	点券
12国债15	2013-03-26	2013-03-27	6.00	3	AA+/AA+	云南烟草公司红河分公司	民营企业/烟草			2013-03-28	AAA	点券
12国债16	2013-03-26	2013-03-27	3.00	1	AA+/AA+	上海浦东机场建设集团	国有企业/交通			2013-03-28	AAA	点券
12国债17	2013-03-26	2013-03-27	12.00	7	AA+/AA+	福州海峡银行	地方国有企业			2013-03-28	AAA	点券
12国债18	2013-03-26	2013-03-27	15.00	7	AA+/AA+	湖南华融湘江银行	地方国有企业			2013-03-28	AAA	点券
12国债19	2013-03-26	2013-03-27	30.00	2	AA+/AA+	国家开发银行四川省分行	国有企业			2013-03-28	AAA	点券
12国债20	2013-03-26	2013-03-27	30.00	7	AA+/AA+	国家开发银行四川省分行	国有企业			2013-03-28	AAA	点券
12国债21	2013-03-26	2013-03-27	30.00	7	AA+/AA+	国家开发银行四川省分行	国有企业			2013-03-28	AAA	点券
12国债22	2013-03-26	2013-03-27	30.00	7	AA+/AA+	国家开发银行四川省分行	国有企业			2013-03-28	AAA	点券
12国债23	2013-03-26	2013-03-27	30.00	7	AA+/AA+	国家开发银行四川省分行	国有企业			2013-03-28	AAA	点券
12国债24	2013-03-26	2013-03-27	30.00	7	AA+/AA+	国家开发银行四川省分行	国有企业			2013-03-28	AAA	点券
12国债25	2013-03-26	2013-03-27	30.00	7	AA+/AA+	国家开发银行四川省分行	国有企业			2013-03-28	AAA	点券
12国债26	2013-03-26	2013-03-27	30.00	7	AA+/AA+	国家开发银行四川省分行	国有企业			2013-03-28	AAA	点券
12国债27	2013-03-26	2013-03-27	30.00	7	AA+/AA+	国家开发银行四川省分行	国有企业			2013-03-28	AAA	点券
12国债28	2013-03-26	2013-03-27	30.00	7	AA+/AA+	国家开发银行四川省分行	国有企业			2013-03-28	AAA	点券
12国债29	2013-03-26	2013-03-27	30.00	7	AA+/AA+	国家开发银行四川省分行	国有企业			2013-03-28	AAA	点券
12国债30	2013-03-26	2013-03-27	30.00	7	AA+/AA+	国家开发银行四川省分行	国有企业			2013-03-28	AAA	点券

15:11 来电确认创业板拟开板对融资融券影响(财经网) | 15:10 欧元区二季度GDP一增两跌一降(金融界) | 15:09 创业板 主力资金

5.2 债券行情

四大综合屏

Wind 资讯金融终端 V2012 - 综合屏 - 债券

行情中心 板块行情 行业行情 基金行情 融资融券

代码	名称	现价	涨跌	涨跌幅	成交量	持仓量	持仓占比	持仓成本	持仓盈亏	持仓收益率
000012	上证国债	136.91	0.00	0.00%	21550.10	9.53%	14.50			
000013	中证国债	162.82	0.02	0.01%	145436.02	2.02%	15.21			
000022	上证可转债	114.68	0.01	0.01%	31723.76	1.36%	11.26			
016023	中证可转债	-	0.00	0.00%	0.00	-0.44%	15.32			
H11001	中证国债	146.22	0.04	0.03%	0.00	1.26%	15.25			
000023	中证可转债	144.18	0.02	0.01%	93427.43	1.35%	15.20			
000024	中证可转债	110.80	0.01	0.01%	6488.59	1.53%	11.26			
H11006	中证国债	143.39	0.04	0.03%	0.00	0.50%	15.25			
H11007	中证国债	144.33	0.03	0.02%	0.00	1.29%	15.25			
H11016	中证国债	125.42	0.02	0.02%	0.00	1.03%	15.25			
0350	中证可转债	115.26	0.02	0.02%	0.00	0.44%	15.25			

代码	名称	现价	涨跌	涨跌幅	成交量	持仓量	持仓占比	持仓成本	持仓盈亏	持仓收益率
120014	12国债01	4.39	0.00	0.00%	3.2550	3.2900	农+			
120019	12国债02	5.20	0.00	0.00%	3.4500	3.4050	农+			
120015	12国债03	5.45	0.00	0.00%	3.4500	3.4050	农+			
120016	12国债04	5.47	0.00	0.00%	3.5900	3.5800	农+			
120005	12国债05	5.55	0.00	0.00%	3.4700	3.4500	农+			
120004	12国债06	5.52	0.00	0.00%	3.3840	3.3610	建+			
120009	12国债07	5.17	0.00	0.00%	3.5500	3.5700	交+			
120007	12国债08	5.28	0.00	0.00%	3.3835	3.3600	建+			
130003	13国债01	5.54	0.00	0.00%	3.4500	3.4800	农+			
130002	13国债02	5.51	0.00	0.00%	2.6150	2.6000	农+			
130005	13国债03	5.52	0.00	0.00%	3.1000	3.0550	农+			
130004	13国债04	5.55	0.00	0.00%	3.0550	3.0800	农+			
120019	12国债05	5.55	0.00	0.00%	2.5899	2.5702	建+			
120017	12国债04	5.47	0.00	0.00%	3.0800	3.0810	农+			
130001	13国债01	4.00	0.00	0.00%	3.2550	3.2050	建+			
120021	12国债06	5.72	0.00	0.00%	3.5890	3.5770	农+			

代码	名称	现价	涨跌	涨跌幅	成交量	持仓量	持仓占比	持仓成本	持仓盈亏	持仓收益率
USD_X	美元兑欧元	02.7000	-0.1100	-0.17%	3.75%	1.75%	15.10			
EUR_USD	欧元兑美元	1.3876	0.0025	0.23%	-2.40%	-2.40%	15.13			
USD_JPY	美元兑日元	94.3300	0.1800	0.19%	3.77%	3.77%	15.15			
AUD_USD	澳元兑美元	1.0471	0.0077	0.76%	3.72%	3.72%	15.13			
USD_CNY	美元兑人民币	6.2175	0.0021	0.34%	-0.20%	-0.22%	15.06			
EUR_CNY	欧元兑人民币	8.6595	-0.1248	-1.28%	-3.13%	-3.03%	15.26			
CNY_HK	人民币兑港币	5.1833	-0.0435	-0.45%	-6.88%	-6.33%	15.26			

15:11 来电确认创业板拟开板对融资融券影响(财经网) | 15:10 欧元区二季度GDP一增两跌一降(金融界) | 15:09 创业板 主力资金

■ 超强 F5

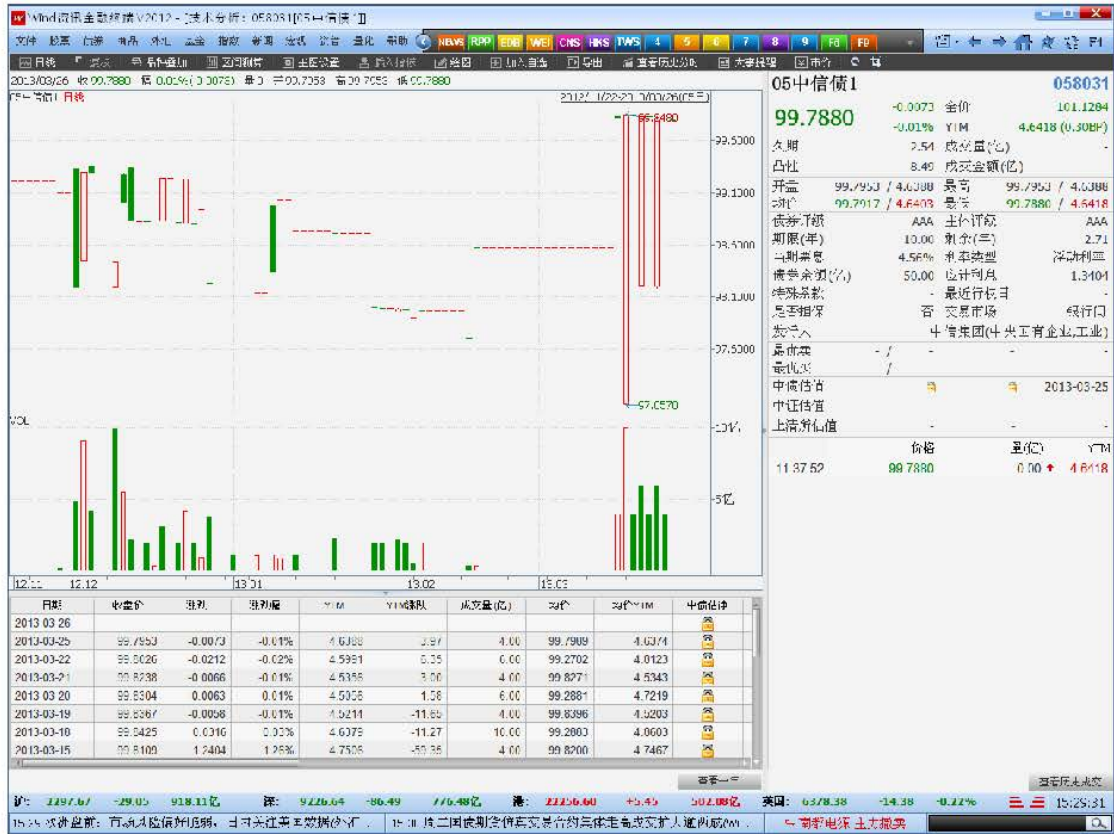

5.3 分析工具

■ 七大试算工具

试算工具

债券综合分析	BC1	持有期收益分析	BC2
质押式回购分析	BC3	买断式回购-单券	BC4
买断式回购-多券	BC5	拆借分析	BC6
债券组合管理	PMS	报价深度分析	QMA

利率走势

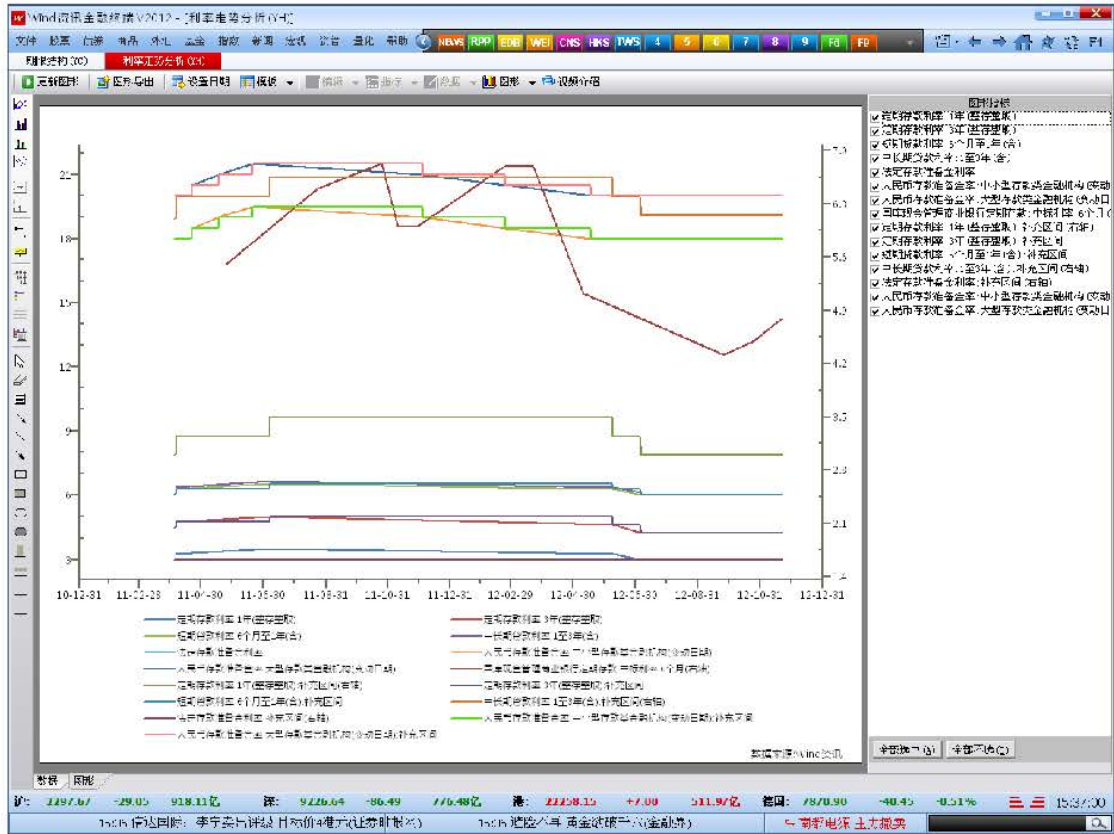

6 商品

6.1 行情

涵盖全球主要商品交易所：SHFE、DCE、CZCE、 CFFEX、 SGE、 BOCE 、 LME、 CME、 CBOT、 NYMEX、 COMEX、 IPE、 NYBOT

Wind 资讯金融终端 V2012 - [持仓屏] - 全球市场概览															
名称	规格	涨跌	涨跌幅	成交量	持仓量	持仓占比	均价	名称	规格	涨跌	涨跌幅	成交量	持仓量	持仓占比	均价
COMEX 黄金	100.00	2.90	0.18%	14425	8.73万	4.32%	03.31	COMEX 白银	28.77	-0.05	-0.16%	3144	7.96万	5.17%	03.29
SHFE 铝	324.57	-1.59	-0.43%	23382	10.35万	-1.62%	15.20	SHFE 螺纹钢	5971.00	-21.00	-0.35%	105206	23.76万	-7.10%	15.20
SHFE 铜	320.95	-1.07	-0.33%	18588	20.49万	-1.02%	15.45	SHFE 锌	321.05	-1.10	-0.34%	5588	0	-0.02%	15.29
SHFE 镍	594.00	-9.00	-1.51%	67280	433.7万	-1.74%	15.49	SHFE 锡	1575.00	-7.00	-0.44%	1330	1.36万	-2.38%	03.30
SHFE 铅	158.29	1.40	0.12%	194	3.58万	8.08%	03.31	COMEX 铜	1507.70	-1.80	-0.11%	77	850	-3.74%	03.29
SHFE 铁精粉	793.00	1.00	0.01%	3393	0	-3.92%	07.29	SHFE 焦炭	5570.00	-30.00	-0.57%	104758	23.00万	-3.63%	15.20
SHFE 螺纹钢	3.45	0.11	0.22%	8911	10.79万	-5.16%	03.30	SHFE 焦煤	1930.00	-1.00	-0.05%	891	0	-6.67%	07.30
SHFE 焦炭	14705.00	-30.00	-0.20%	6030	9.36万	-1.30%	15.20	SHFE 焦炭	3882.00	25.00	0.64%	324788	135.7万	2.66%	15.20
SHFE 焦煤	1940.75	-0.25	-0.17%	963	0	-6.29%	07.27	SHFE 焦炭	14870.00	70.00	0.47%	34738	12.36万	3.54%	15.20
SHFE 焦炭	2181.50	-1.50	-0.07%	159	0	-6.33%	07.26	SHFE 焦炭	14500.00	40.00	0.23%	78	1746	4.48%	15.20
SHFE 焦炭	3927.00	-11.00	-0.28%	4	4	-0.69%	15.20	SHFE 焦炭	1312.50	-4.04	-0.37%	101900	992.7万	-4.74%	15.00
SHFE 焦炭	2018.14	12.08	0.59%	73582	414.7万	7.79%	15.00	SHFE 焦炭	894.74	-0.77	-0.09%	35930	62.7万	-0.52%	15.00
SHFE 焦炭	2195.50	8.42	0.38%	35581	257.1万	5.01%	15.00	SHFE 焦炭	1382.45	-10.96	-0.80%	33271	156.7万	-9.77%	15.00
SHFE 焦炭	1254.22	8.56	0.68%	2291	36.88万	2.78%	03.25	SHFE 焦炭	1448.17	3.21	0.22%	4549	92.18万	-6.79%	03.25
SHFE 焦炭	1028.98	1.67	0.16%	285	52.67万	-0.98%	03.25	SHFE 焦炭	629.42	-6.10	-0.90%	5857	37.80万	-3.91%	03.25
SHFE 焦炭	505.23	-0.40	-0.08%	50	7.57万	-2.10%	03.25	SHFE 焦炭	771.81	-0.71	-0.10%	527	17.76万	6.30%	03.25
SHFE 焦炭	2297.67	29.05	0.18%	9226.64	66.49	77.64%	03.25	SHFE 焦炭	1231.75	152.60	528.20%	10.24	667.92亿	15.46%	03.25

商品期货综合屏

Wind 资讯金融终端 V2012 - [持仓屏] - 商品期货									
代码	交割月份	规格	涨跌	涨跌幅	成交量	持仓量	持仓占比	均价	均价
CU1304	2013年04月	55000.00	-200.00	-0.36%	0	55000.00	55000.00	2	9434
CU1305	2013年05月	55750.00	310.00	0.55%	103	58780.00	58800.00	2	14527
CU1306	2013年06月	55750.00	-260.00	-0.47%	4	55750.00	55750.00	7	19044
CU1307	2013年07月	55750.00	320.00	0.57%	33	194786	23.00万	+2488	59280.00
CU1308	2013年08月	55750.00	-130.00	-0.23%	11	55750.00	55750.00	21	63850
CU1309	2013年09月	55810.00	280.00	0.50%	5	55750.00	55820.00	5	4446
CU1310	2013年10月	55750.00	-130.00	-0.23%	1	55700.00	55800.00	1	542
CU1311	2013年11月	55820.00	340.00	0.61%	2	50820.00	50880.00	1	258
CU1312	2013年12月	55830.00	-180.00	-0.32%	1	55810.00	55920.00	5	154
CU1401	2014年01月	55880.00	410.00	0.73%	2	50830.00	50820.00	1	38
CU1402	2014年02月	55820.00	-340.00	-0.60%	1	55800.00	55230.00	1	34
CU1403	2014年03月	55830.00	350.00	0.64%	2	50820.00	55740.00	1	92

6.2 多维数据

■ 商品期货报表

序号	代码	名称	交易日期	前结算价	开盘价	最高价	最低价	收盘价	涨跌	涨跌
1	CL-03-SHF	铜1302合约	22-03-22	86,370.00	85,110.00	86,300.00	85,360.00	85,030.00	-340.00	-340.00
2	CL-05-SHF	铜1402合约	22-03-22	86,360.00	85,080.00	86,090.00	85,360.00	85,020.00	-340.00	-340.00
3	CL-06-SHF	铜1401合约	22-03-22	86,290.00	85,010.00	86,080.00	85,250.00	85,080.00	-110.00	-110.00
4	CL-07-SHF	铜1311合约	22-03-22	86,290.00	85,010.00	86,080.00	85,250.00	85,080.00	-110.00	-110.00
5	CL-08-SHF	铜1311合约	22-03-22	86,160.00	85,050.00	85,920.00	85,350.00	85,020.00	-140.00	-140.00
6	CL-09-SHF	铜1304合约	22-03-22	86,100.00	85,040.00	86,000.00	85,300.00	85,000.00	-100.00	-100.00
7	CL-10-SHF	铜1310合约	22-03-22	86,110.00	85,010.00	86,000.00	85,300.00	85,000.00	-110.00	-110.00
8	CL-11-SHF	铜1310合约	22-03-22	86,110.00	85,010.00	86,000.00	85,300.00	85,000.00	-110.00	-110.00
9	CL-12-SHF	铜1305合约	22-03-22	86,090.00	85,030.00	85,920.00	85,300.00	85,000.00	-90.00	-90.00
10	CL-13-SHF	铜1305合约	22-03-22	86,080.00	85,020.00	85,950.00	85,300.00	85,000.00	-80.00	-80.00
11	CL-14-SHF	铜1305合约	22-03-22	86,090.00	85,010.00	85,980.00	85,300.00	85,000.00	-90.00	-90.00
12	CL-15-SHF	铜1311合约	22-03-22	86,090.00	85,010.00	85,980.00	85,300.00	85,000.00	-90.00	-90.00
13	RU-03-SHF	天然橡胶13-5合约	22-03-22	23,470.00	23,175.00	23,330.00	23,175.00	23,175.00	-15.00	-15.00
14	RU-05-SHF	天然橡胶14-1合约	22-03-22	23,470.00	23,175.00	23,435.00	23,250.00	23,220.00	-15.00	-15.00
15	RU-08-SHF	天然橡胶13-9合约	22-03-22	22,975.00	22,835.00	22,945.00	22,760.00	22,760.00	-215.00	-215.00
16	RU-10-SHF	天然橡胶13-10合约	22-03-22	22,700.00	22,500.00	22,695.00	22,510.00	22,510.00	-190.00	-190.00
17	RU-12-SHF	天然橡胶13-7合约	22-03-22	22,685.00	22,480.00	22,680.00	22,485.00	22,485.00	-200.00	-200.00
18	RU-13-SHF	天然橡胶13-8合约	22-03-22	22,950.00	22,890.00	22,950.00	22,840.00	22,855.00	-100.00	-100.00
19	RU-14-SHF	天然橡胶13-11合约	22-03-22	22,650.00	22,490.00	22,650.00	22,425.00	22,465.00	-185.00	-185.00
20	RU-15-SHF	天然橡胶13-7合约	22-03-22	22,550.00	22,400.00	22,500.00	22,300.00	22,440.00	-110.00	-110.00
21	RU-16-SHF	天然橡胶13-5合约	22-03-22	22,680.00	22,480.00	22,675.00	22,475.00	22,470.00	-110.00	-110.00
22	RU-17-SHF	天然橡胶13-9合约	22-03-22	22,400.00	22,205.00	22,205.00	22,200.00	22,195.00	-205.00	-205.00
23	CFE1-C2C	一号棉花31合约	22-03-22	20,210.00	20,205.00	20,240.00	20,170.00	20,225.00	2.00	15.00
24	CFE2-C2C	一号棉花31合约	22-03-22	20,175.00	20,100.00	20,275.00	20,170.00	20,270.00	2.00	165.00
25	CFE3-C2C	一号棉花30合约	22-03-22	20,090.00	20,185.00	20,300.00	20,185.00	20,180.00	2.00	110.00
26	CFE4-C2C	一号棉花305合约	22-03-22	20,140.00	20,130.00	20,290.00	20,285.00	20,275.00	2.00	155.00
27	CFE5-C2C	一号棉花40合约	22-03-22	20,045.00	20,075.00	20,175.00	20,075.00	20,175.00	2.00	150.00
28	CFE6-C2C	一号棉花40合约	22-03-22	20,075.00	20,070.00	20,100.00	19,990.00	20,070.00	2.00	160.00
29	ZU109-SHF	锌1402合约	22-03-22	15,680.00	15,600.00	15,630.00	15,575.00	15,575.00	-5.00	-5.00
30	ZU102-SHF	锌1402合约	22-03-22	15,880.00	15,800.00	15,830.00	15,800.00	15,800.00	-80.00	-80.00
31	ZU101-SHF	锌1311合约	22-03-22	15,425.00	15,365.00	15,385.00	15,355.00	15,355.00	-70.00	-70.00
32	ZU100-SHF	锌1311合约	22-03-22	15,375.00	15,315.00	15,330.00	15,275.00	15,275.00	-100.00	-100.00

■ 数据浏览器

序号	证券代码	证券名称	交易所	合约代码	交易所	交易日期	合约月份	持仓量	持仓量
1	IF1301	IF1301	中金所	IF1301	中金所	2013-01-01	201301	2,756,620	CFE13IF1301
2	IF1305	IF1305	中金所	IF1305	中金所	2013-05-01	201305	2,518,000	CFE13IF1305
3	IF1309	IF1309	中金所	IF1309	中金所	2013-09-01	201309	2,400,000	CFE13IF1309
4	IF1303	IF1303	中金所	IF1303	中金所	2013-03-01	201303	2,678,000	CFE13IF1303

大宗商品数据库

Wind 资讯金融终端 V2012 - 大宗商品数据库 (CU1304)

行情名称: 求问限制 (A) 限制

行情名称	行情代码	单位	合约月份
进口数量: 玉米: 当月值	SU17: 03	月	1710-01
进口数量: 小麦: 当月值	W04: 030	日	2003-01
进口数量: 小麦: 当月值	S007: 011	吨	1909-01

历史数据表:

序号	合约名称	中国 主要农产品进口(当月/月) 进口数量: 玉米: 当月值	中国 主要农产品进口(当月/月) 进口数量: 小麦: 当月值	中国 主要农产品进口(当月/月) 进口数量: 小麦: 当月值
198	2011-06	1,224.20	430.20	283,648.20
199	2011-07	1,73,624.20	535.20	109,432.20
200	2011-08	24,550.20	451.20	123,654.20
201	2011-09	181,215.20	413.20	171,634.20
202	2011-10	206,475.20	371.20	171,629.20
203	2011-11	244,727.20	570.20	3,433.20
204	2011-12	569,928.20	512.20	2,343.20
205	2012-01	751,170.20	451.20	2,3,976.20
206	2012-02	521,621.20	303.20	574,126.20
207	2012-03	472,026.20	473.20	571,110.20
208	2012-04	13,441.20	458.20	293,959.20
209	2012-05	1,3,376.20	538.20	551,627.20
210	2012-06	523,726.20	552.20	2,1,779.20
211	2012-07	291,518.20	507.20	562,649.20
212	2012-08	591,973.20	449.20	572,747.20
213	2012-09	585,980.20	457.20	524,908.20
214	2012-10	445,274.20	453.20	551,450.20
215	2012-11	384,224.20	416.20	1,3,941.20
216	2012-12	363,807.20	501.20	1,3,908.20
217	2013-01	297,029.20	470.20	101,200.20
218	2013-02	594,121.20	250.20	223,818.20

行情: 2297.67 -29.05 918.11亿 深: 9226.64 -86.49 776.48亿 港: 22303.68 +52.53 532.93亿 中小: 4711.27 -19.68 96.46亿

15:47 环亚策略: 美元政策影响, 澳美将迎重要时点(C... 15:47 新: 3月23日COMEX铜库存为267723吨, 与上一交易日持平

6.3 深度资料

Wind 资讯金融终端 V2012 - 深度资料: CU1304 (行情 1304)

行情名称: 求问限制 (A) 限制

行情代码: CU1304

名称	代码	交割月份	涨跌幅限制(%)	交割保证金(%)	合约上市日	最后交易日	最后交割日
铜1304合约	CU1304	201304	12.00	15.00	2012-04-17	2013-04-15	2013-04-22
铜1401合约	CU1305	201305	12.00	7.00	2012-05-16	2013-05-15	2013-05-22
铜1305合约	CU1306	201306	12.00	8.00	2012-06-18	2013-06-17	2013-06-24
铜1307合约	CU1307	201307	12.00	7.00	2012-07-17	2013-07-15	2013-07-22
铜1307合约	CU1308	201308	12.00	7.00	2012-08-16	2013-08-15	2013-08-22
铜1309合约	CU1309	201309	12.00	7.00	2012-09-18	2013-09-16	2013-09-25
铜1401合约	CU1310	201310	12.00	7.00	2012-10-16	2013-10-15	2013-10-22
铜1311合约	CU1311	201311	12.00	7.00	2012-11-16	2013-11-15	2013-11-22
铜1312合约	CU1312	201312	12.00	7.00	2012-12-18	2013-12-16	2013-12-23
铜1401合约	CU1401	201401	12.00	7.00	2013-01-16	2014-01-15	2014-01-22
铜1402合约	CU1402	201402	10.00	7.00	2013-02-19	2014-02-17	2014-02-24
铜1403合约	CU1403	201403	10.00	7.00	2013-03-10	2014-03-17	2014-03-24

标准合约

交割品种	铜	最后交易日	合约交割月份的15日(遇节假日顺延)
交割单位	5.00吨	交割日期	最后交易日后第二个工作日
报价单位	10.00元/吨	交割地点	交易所指定交割库
最小变动价位	10.00元/吨	最初交易保证金	5.00%
涨跌停板幅度	不超过上一交易日结算价±10%	交割方式	实物交割
合约交割月份	1,2,3,4,5,6,7,8,9,10,11,12	交易代码	CU
交易时间	上午9:00-11:30, 下午1:30-3:00	上市交易所	上海期货交易所

行情: 2297.67 29.05 918.11亿 深: 9226.64 86.49 776.48亿 港: 22306.47 155.32 530.95亿

15:47 环亚策略: 3月伦敦铜库存收入创逾31.0亿... 15:47 新: 台湾股市收盘方式(中证网)

7 外汇

7.1 市场资讯

Wind 资讯金融终端 v2012 [财经新闻]

FX/VC

时间	来源	标题
15:47	外汇集结号	法国3月消费者信心指数：84前值：86
15:33	外汇集结号	欧央行科尔：欧央行将继续为塞浦路斯银行系统提供支持
15:33	外汇集结号	欧央行科尔：法国必须致力于削减财政支出
15:29	外汇集结号	欧洲监测：市场风险偏好脆弱，日有关拉美数据
15:27	外汇集结号	欧央行科尔：欧元区其它国家不存在类似塞浦路斯那样的问题
15:07	外汇集结号	欧央行科尔：塞浦路斯的危机对方不是一个样本
15:03	外汇集结号	美元/加元：再次跌至1.0180支持位附近
14:58	外汇集结号	费舍尔：随着经济形势的改善，会议将逐渐减少资产负债表
14:52	外汇集结号	达特福德联储主席费舍尔：预期美国经济在年底前会增长2.9%
14:50	外汇集结号	金属产品：市场情绪脆弱，金属价格承压
13:32	外汇集结号	澳联储行长史蒂文斯：难以预测塞浦路斯援助方案的影响
13:08	外汇集结号	澳联储行长史蒂文斯：塞浦路斯的援助计划比最初方案要好
12:21	Wind资讯	日本3月小企业信心指数自76.0月至49.7%，是自2007年3月以来的最高
11:50	外汇集结号	专题探讨：谁将替普尔成功交易的秘诀
11:18	外汇集结号	欧元/美元：相对转稳
11:06	外汇集结号	澳元/美元：轻微回落整理，关注澳联储行长讲话
10:53	Wind资讯	[公告]央行周二开展28天期正回购交易量为320亿元
10:08	Wind资讯	周二央行开展320亿元28天期正回购操作
10:01	外汇集结号	道琼斯(DJCI)美元指数：美元避险情绪支持，欧元受提振言论打压
09:11	外汇集结号	市场回声：横波言论引发担忧，市场情绪仍很脆弱
09:11	外汇集结号	黑田东彦：将压低整体收益率，而不足采取类似美联储扭曲操作的措施
08:41	外汇集结号	美元/日元：日本企业年末资金回流打压
08:14	外汇集结号	黑田东彦：日本首要任务是尽快实现2%通胀目标
08:12	外汇集结号	黑田东彦：日本经济不确定性仍很高
08:11	外汇集结号	黑田东彦：预计今年年中日本经济将显现明显复苏迹象

名称	最新	涨跌	最高	最低	开盘	收盘	前收	持仓	成交
US30	12297.67	+29.05	918.11%	深: 9226.61	-86.49	775.48%	港: 22327.36	+76.21	515.29%
EURUSD	1.2866	-0.0003	-0.02%	1.2868	-0.0002	-0.01%	1.2868	-0.0001	-0.01%
USDJPY	1.0607	-0.0003	-0.03%	1.0610	-0.0003	-0.03%	1.0613	-0.0003	-0.03%
EURGBP	0.8243	-0.0001	-0.12%	0.8244	-0.0001	-0.12%	0.8245	-0.0001	-0.12%
GBPUSD	1.2128	+0.0001	0.01%	1.2127	+0.0001	0.01%	1.2126	+0.0001	0.01%
GBPJPY	1.1265	-0.0003	-0.27%	1.1268	-0.0003	-0.27%	1.1271	-0.0003	-0.27%
USDCHF	0.9550	-0.0001	-0.10%	0.9551	-0.0001	-0.10%	0.9552	-0.0001	-0.10%
EURCHF	1.1959	-0.0001	-0.08%	1.1960	-0.0001	-0.08%	1.1961	-0.0001	-0.08%
USDHKD	0.9484	-0.0001	-0.11%	0.9485	-0.0001	-0.11%	0.9486	-0.0001	-0.11%
EURHKD	9.9839	-0.0001	-0.00%	9.9840	-0.0001	-0.00%	9.9841	-0.0001	-0.00%
USDINR	1.2204	+0.0001	0.01%	1.2205	+0.0001	0.01%	1.2206	+0.0001	0.01%
EURINR	9.9839	-0.0001	-0.00%	9.9840	-0.0001	-0.00%	9.9841	-0.0001	-0.00%
USDNZD	1.2204	+0.0001	0.01%	1.2205	+0.0001	0.01%	1.2206	+0.0001	0.01%
EURNZD	9.9839	-0.0001	-0.00%	9.9840	-0.0001	-0.00%	9.9841	-0.0001	-0.00%
USDZAR	6.4635	-0.0001	-0.15%	6.4636	-0.0001	-0.15%	6.4637	-0.0001	-0.15%
EURZAR	6.4635	-0.0001	-0.15%	6.4636	-0.0001	-0.15%	6.4637	-0.0001	-0.15%
USDTRY	1.6171	-0.0001	-0.06%	1.6172	-0.0001	-0.06%	1.6173	-0.0001	-0.06%
EURTRY	1.6171	-0.0001	-0.06%	1.6172	-0.0001	-0.06%	1.6173	-0.0001	-0.06%

7.2 交叉汇率

Wind 资讯金融终端 v2012 [财经新闻] 交叉汇率 (FXC)

国际/货币	USD	EUR	JPY	GBP	CAD	AUD	NZD	HKD
USD	1.0000	0.7772	94.2800	0.6586	1.0194	0.9550	1.1959	0.9484
EUR	1.2866	1.0000	121.3100	0.8474	1.3118	1.2286	1.5399	1.2204
100JPY	1.0607	0.8243	1.0000	0.6982	1.0815	1.0130	1.2695	1.0058
GDP	1.5103	1.1801	143.2254	1.0000	1.5400	1.4492	1.6172	1.4099
CAD	0.9810	0.7623	92.4600	0.6460	1.0000	0.9068	1.1741	0.9307
AUD	1.0471	0.8139	98.7200	0.6900	1.0675	1.0000	1.2533	0.9903
NZD	0.8355	0.6494	78.7709	0.5503	0.8517	0.7979	1.0000	0.7924
HKD	1.0544	0.8194	99.4233	0.6945	1.0745	1.0067	1.2620	1.0000

时间	国家/地区	事件	影响	实际值	上期值	预期
2013-03-26	菲律宾	进出口: 同比 (%) 2013/01	--	-8.1	14.4	10.0
2013-03-26	韩国	耐用消费品除汽车外订单: 季调: 环比 (%) 2013/02	--	--	2.3	2.0
2013-03-26	韩国	耐用消费品除汽车外订单: 季调: 环比 (%) 2013/02	--	--	-1.1	-1.1
2013-03-26	日本	主要服务价格指数: 所有项目 2013/02	--	--	0.4	0.4
2013-03-26	韩国	工业生产指数: 2013/02	--	0.9	0.9	0.9
2013-03-26	中国香港	整体出口价值: 同比 (%) 2013/02	--	--	7.0	7.0
2013-03-26	中国香港	进口价值: 同比 (%) 2013/02	--	--	22.9	22.9

7.3 外汇综合屏

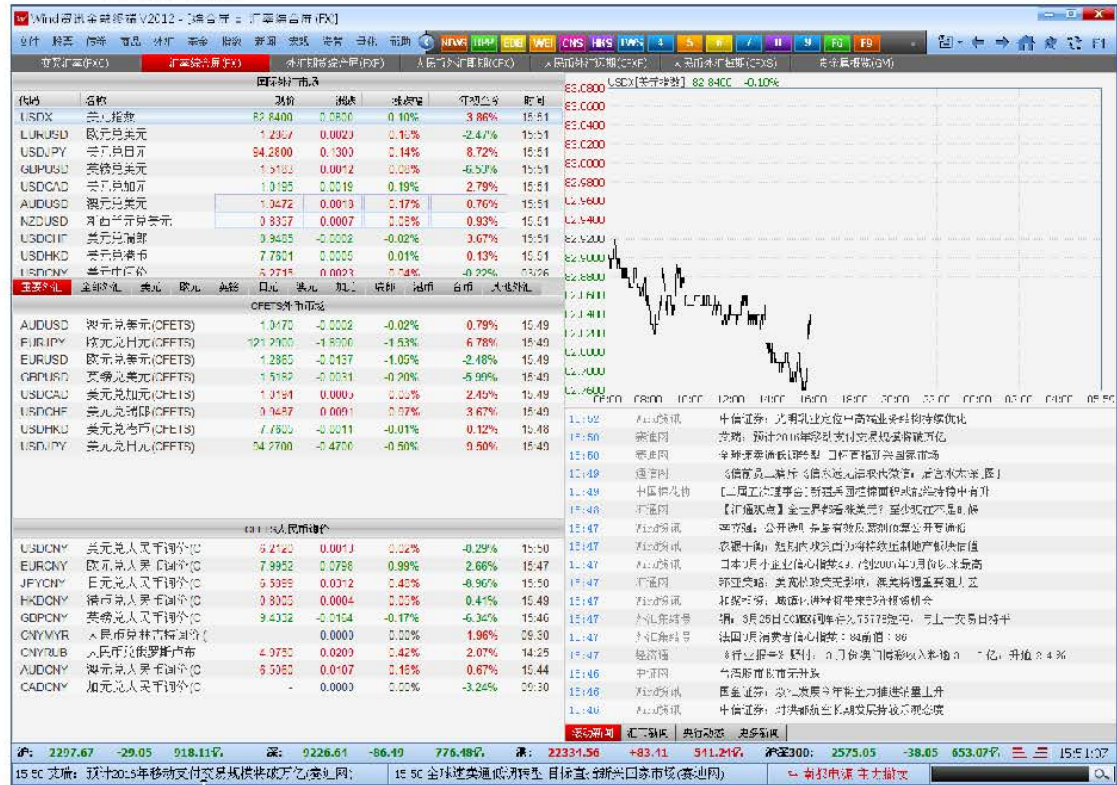

7.4 实时报价

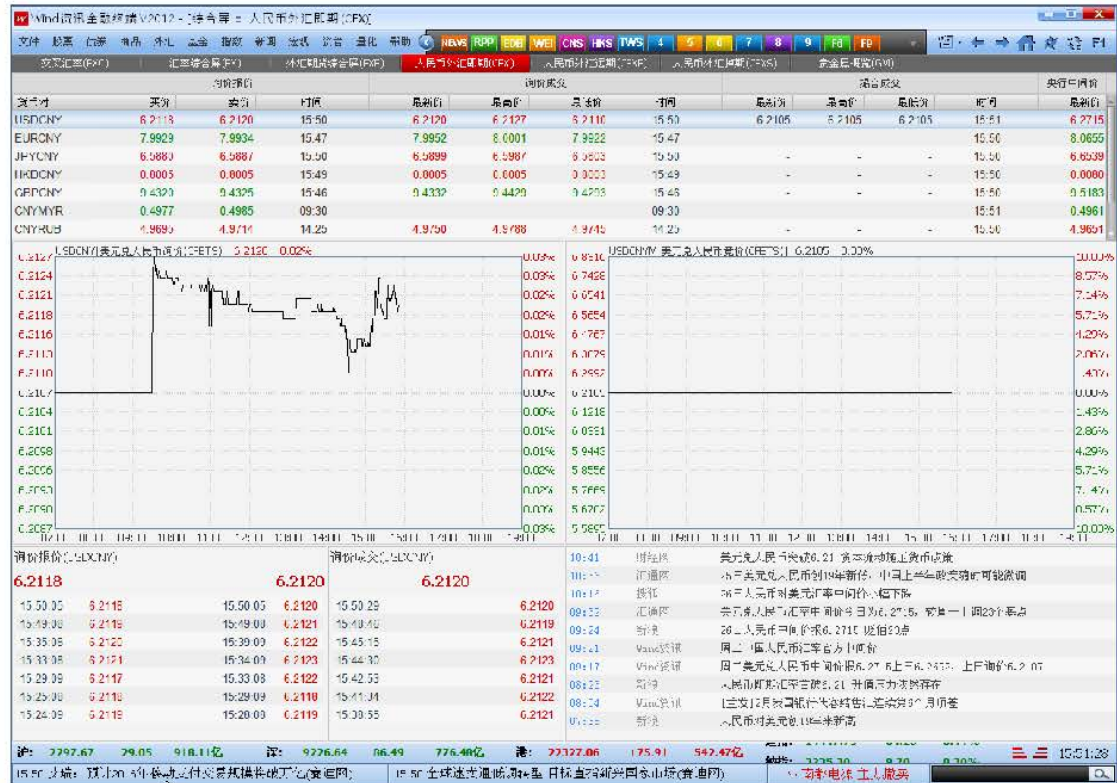

8 基金

8.1 基金日历

日期	基金名称	事件类型	原因
2013-03-29	华夏全球精选(001041)	暂停申购	基金从2013-03-29起,2013-04-02暂停申购,原因为基金经理休假,基金暂停申购期间
2013-03-29	华夏恒生ETF联接(人民币)(070074)	暂停申购	基金从2013-03-29起,2013-04-02暂停申购,原因为基金经理休假,基金暂停申购期间
2013-03-29	华夏沪深300ETF联接(人民币)(000275)	暂停申购	基金从2013-03-29起,2013-04-02暂停申购,原因为基金经理休假,基金暂停申购期间
2013-03-29	华夏恒生ETF联接(美元现钞)(000276)	暂停申购	基金从2013-03-29起,2013-04-02暂停申购,原因为基金经理休假,基金暂停申购期间
2013-03-29	华夏海外收益人民币(001004)	暂停申购	基金从2013-03-29起,2013-04-02暂停申购,原因为基金经理休假,基金暂停申购期间
2013-03-29	华夏海外收益人民币(001003)	暂停申购	基金从2013-03-29起,2013-04-02暂停申购,原因为基金经理休假,基金暂停申购期间
2013-03-29	华夏海外收益美元现钞(001005)	暂停申购	基金从2013-03-29起,2013-04-02暂停申购,原因为基金经理休假,基金暂停申购期间
2013-03-29	华夏恒生ETF联接(人民币)(040018)	暂停申购	基金从2013-03-29起,2013-04-02暂停申购,原因为基金经理休假,基金暂停申购期间
2013-03-29	华夏沪深300ETF联接(人民币)(040021)	暂停申购	基金从2013-03-29起,2013-04-02暂停申购,原因为基金经理休假,基金暂停申购期间
2013-03-29	华夏海外收益人民币(040019)	暂停申购	基金从2013-03-29起,2013-04-02暂停申购,原因为基金经理休假,基金暂停申购期间
2013-03-29	华夏海外收益美元现钞(040020)	暂停申购	基金从2013-03-29起,2013-04-02暂停申购,原因为基金经理休假,基金暂停申购期间
2013-03-29	华夏全球精选(人民币)(040022)	暂停申购	基金从2013-03-29起,2013-04-02暂停申购,原因为基金经理休假,基金暂停申购期间
2013-03-29	华夏恒生ETF联接(人民币)(040023)	暂停申购	基金从2013-03-29起,2013-04-02暂停申购,原因为基金经理休假,基金暂停申购期间
2013-03-29	华夏海外收益人民币(040024)	暂停申购	基金从2013-03-29起,2013-04-02暂停申购,原因为基金经理休假,基金暂停申购期间
2013-03-29	华夏海外收益美元现钞(040025)	暂停申购	基金从2013-03-29起,2013-04-02暂停申购,原因为基金经理休假,基金暂停申购期间
2013-03-29	华夏全球精选(人民币)(040026)	暂停申购	基金从2013-03-29起,2013-04-02暂停申购,原因为基金经理休假,基金暂停申购期间
2013-03-29	华夏恒生ETF联接(人民币)(040027)	暂停申购	基金从2013-03-29起,2013-04-02暂停申购,原因为基金经理休假,基金暂停申购期间
2013-03-29	华夏海外收益人民币(040028)	暂停申购	基金从2013-03-29起,2013-04-02暂停申购,原因为基金经理休假,基金暂停申购期间
2013-03-29	华夏海外收益美元现钞(040029)	暂停申购	基金从2013-03-29起,2013-04-02暂停申购,原因为基金经理休假,基金暂停申购期间
2013-03-29	华夏全球精选(人民币)(040030)	暂停申购	基金从2013-03-29起,2013-04-02暂停申购,原因为基金经理休假,基金暂停申购期间

8.2 基金行情

全面数据, 专业行情监控

8.3 深度资料 F9

8.4 FactSheet

8.5 基金比较

用于制作多基金的风险收益量化报告，可自由选择对比基准和对比角度，且生成的报告可以 PDF/Word 导出的专业功能模块。

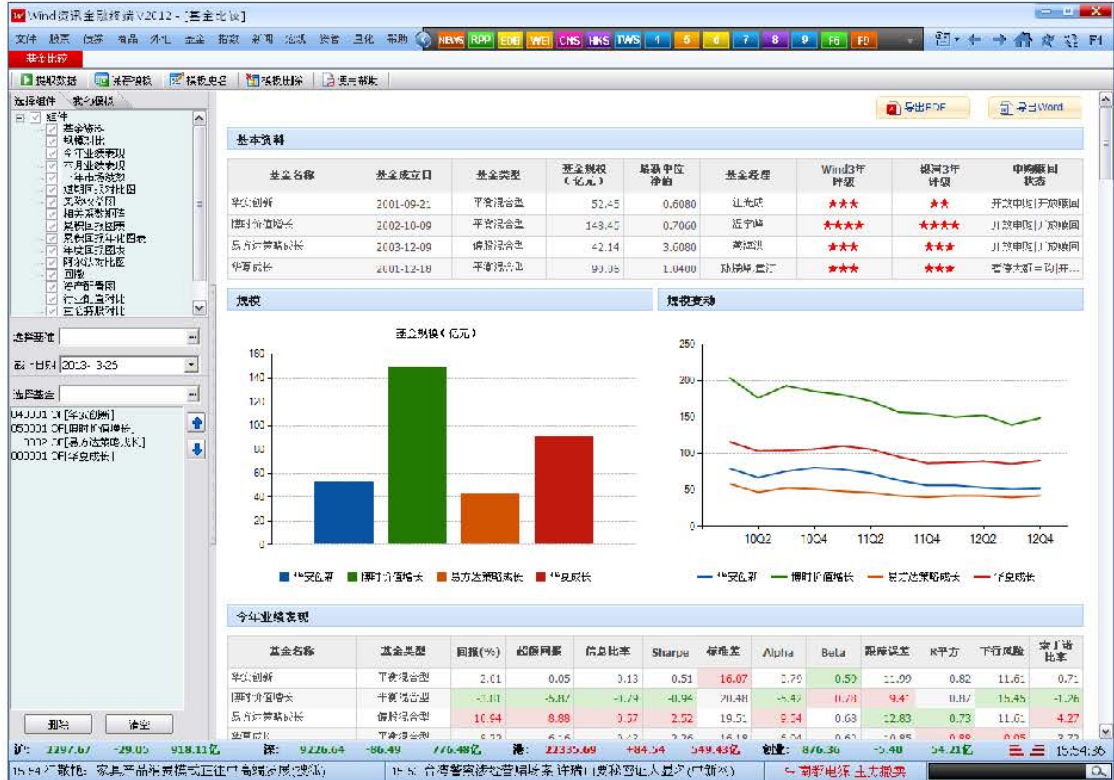

9 指数

9.1 股指期货

■ 综合屏

期货品种	合约名称	合约月份	开盘	最高	最低	收盘	涨跌	涨跌(%)	成交量(手)	成交金额(元)	成交持仓(手)
股指期货	IF1304	2013-03-26	2,311.7000	2,328.5000	2,295.1000	2,325.0000	13.3000	0.58%	1,094,492	1,094,492.0000	910,1120
	IF1305	2013-03-25	2,294.7000	2,344.8000	2,319.9000	2,326.7100	-1.5900	-0.07%	1,067,192	971,815.2620	854,2882
	IF1306	2013-03-22	2,321.4000	2,311.9000	2,314.9000	2,328.2700	-4.2000	-0.18%	1,175,612	1,011,673.9920	855,5132
	IF1307	2013-03-21	2,313.2000	2,340.8000	2,311.8000	2,327.3300	3.6800	0.16%	1,251,100	1,070,180.1000	1,047,086.7
	IF1308	2013-03-20	2,276.0000	2,317.0000	2,275.0000	2,312.1000	34.1000	1.50%	1,117,340	1,011,341.0000	1,128,5440
	IF1309	2013-03-19	2,284.2000	2,251.3000	2,232.0000	2,257.5900	-17.4100	-0.77%	875,801	875,801.0000	755,1027
	IF1310	2013-03-18	2,267.0000	2,276.0000	2,259.2000	2,240.2100	-33.2000	-1.46%	901,227	901,227.0000	814,8616
	IF1311	2013-03-15	2,265.3000	2,312.0000	2,250.0000	2,278.0000	3.1000	0.14%	1,357,810	1,164,773.1020	1,015,7811
	IF1312	2013-03-11	2,255.7000	2,276.2000	2,233.3000	2,270.5700	3.4900	0.15%	1,257,700	801,771.0000	801,1827
	IF1401	2013-03-10	2,270.7000	2,275.5000	2,273.2000	2,271.4000	-22.5000	-1.00%	997,000	915,222.0000	771,0056
	IF1402	2013-03-12	2,305.1000	2,323.2000	2,284.8000	2,286.5000	-23.5800	-1.02%	1,175,614	1,064,456.2000	1,006,3729
	IF1403	2013-03-11	2,314.6000	2,320.9000	2,296.5000	2,310.3000	3.1000	0.13%	1,345,810	841,115.0000	735,1955
	IF1404	2013-03-08	2,322.4000	2,323.6000	2,314.5000	2,318.2100	-5.2000	-0.22%	1,245,810	967,914.0000	884,3821
	IF1405	2013-03-07	2,291.0000	2,293.0000	2,284.0000	2,290.0000	20.0000	0.88%	970,000	1,010,000.0000	1,061,0800
	IF1406	2013-03-06	2,270.0000	2,271.4000	2,267.0000	2,274.1700	21.7000	0.95%	1,417,000	1,417,000.0000	1,251,0000
	IF1407	2013-03-05	2,274.8000	2,328.4000	2,270.1000	2,326.3000	52.0000	2.32%	1,311,965	1,061,965.0000	1,167,2120
	IF1408	2013-03-04	2,332.0000	2,333.5000	2,289.2000	2,273.0000	-85.1000	-3.64%	1,617,800	1,617,800.0000	1,490,4651
	IF1409	2013-03-01	2,361.5000	2,359.6000	2,330.8000	2,350.5000	5.2000	0.22%	1,257,810	1,205,127.5000	1,115,3111
	IF1410	2013-02-28	2,320.0000	2,326.5000	2,280.0000	2,306.0000	60.0000	2.63%	1,206,000	1,206,000.0000	1,100,0000
	IF1411	2013-02-27	2,297.0000	2,304.0000	2,292.0000	2,291.0000	-14.7000	-0.64%	977,000	977,000.0000	1,000,0000
	IF1412	2013-02-26	2,315.7000	2,340.7000	2,289.8000	2,290.3400	-32.4700	-1.40%	1,175,585	1,065,719.0000	1,055,1719
	IF1501	2013-02-25	2,302.6000	2,338.7000	2,315.0000	2,325.3100	-1.2800	-0.05%	885,673	885,673.0000	776,4224
	IF1502	2013-02-22	2,323.0000	2,330.8000	2,308.7000	2,311.6000	-1.7800	-0.08%	965,810	965,810.0000	875,7052
	IF1503	2013-02-21	2,329.0000	2,338.0000	2,308.0000	2,326.0000	21.0000	0.90%	1,407,000	1,407,000.0000	1,268,2200
	IF1504	2013-02-20	2,300.4000	2,327.9000	2,270.0000	2,297.1700	-14.2600	-0.62%	1,065,000	1,065,000.0000	975,2200
	IF1505	2013-02-19	2,422.2000	2,427.0000	2,373.5000	2,382.3100	-33.5000	-1.38%	1,234,733	1,234,733.0000	1,065,3054
	IF1506	2013-02-18	2,441.9000	2,444.8000	2,415.2000	2,421.5800	-13.5000	-0.55%	1,414,700	1,414,700.0000	1,036,5723
	IF1507	2013-02-18	2,416.6000	2,418.0000	2,411.3000	2,422.0000	-3.5000	-0.14%	1,005,700	1,005,700.0000	985,8522
	IF1508	2013-02-17	2,408.0000	2,410.0000	2,384.0000	2,410.0000	20.0000	0.83%	1,010,000	1,010,000.0000	1,010,0000
	IF1509	2013-02-16	2,405.0000	2,441.0000	2,407.0000	2,439.4700	1.4700	0.06%	1,062,700	1,062,700.0000	1,045,0024
	IF1510	2013-02-15	2,411.0000	2,437.4000	2,403.0000	2,433.1900	-4.7600	-0.20%	1,507,500	1,507,500.0000	1,270,9641
	IF1511	2013-02-14	2,425.8000	2,440.3000	2,417.5000	2,428.1900	2.1900	0.09%	1,075,810	1,075,810.0000	1,025,3359
	IF1512	2013-02-11	2,377.4000	2,411.0000	2,369.0000	2,410.0000	33.0000	1.40%	1,005,000	1,005,000.0000	1,025,0000
	IF1601	2013-02-11	2,400.0000	2,410.0000	2,390.0000	2,400.0000	0.0000	0.00%	1,000,000	1,000,000.0000	1,000,0000
	IF1602	2013-02-10	2,366.7000	2,373.0000	2,347.0000	2,362.4700	20.4900	0.87%	1,492,700	1,492,700.0000	1,240,5624
	IF1603	2013-02-09	2,347.2000	2,358.0000	2,337.0000	2,358.0000	-12.4700	-0.53%	1,415,500	1,415,500.0000	1,245,1657
	IF1604	2013-02-08	2,295.0000	2,346.0000	2,295.0000	2,346.0000	55.0000	2.40%	1,283,800	1,283,800.0000	1,165,6537
	IF1605	2013-02-05	2,300.0000	2,336.0000	2,298.0000	2,300.0000	11.0000	0.48%	1,025,000	1,025,000.0000	800,0000

■ 计算器

股指期货估值计算器

期货合约

- 沪深300期货1304合约
- 沪深300期货1305合约
- 沪深300期货1306合约
- 沪深300期货1309合约

理论价格1 理论价格2 套利区间

参数框

分析日期: 2013- 3-26

现货名称: 沪深300 合约名称: IF1304

现货价格: 2,575.05 到期日期: 2013- 4-19

无风险利率: 2.919 % 预期红利现值: 0.000

期货价格: 2,572.400

计算

计算结果

理论价格: 0.00 理论价格-期货价格: 0.00

关闭

9.2 指数管理

■ 走势

■ 数据

序号	交易日期	开盘	最高	最低	收盘	涨跌	涨跌幅	成交量(万股)	成交额(亿元)
1	2015-09-26	2,310.0700	2,319.8300	2,311.1400	2,307.9900	33.4600	1.45%	1,064,490.0000	910.1120
2	2015-09-25	2,294.7900	2,344.8200	2,319.9000	2,328.7100	-1.5600	-0.07%	971,916.2600	854.1882
3	2015-09-22	2,321.4000	2,331.9900	2,314.9600	2,328.2700	-1.2800	-0.05%	1,011,673.9900	865.8132
4	2015-09-21	2,328.2800	2,340.8000	2,311.6100	2,322.2300	3.2800	0.14%	1,216,000.0000	1,047,086.70
5	2015-09-18	2,285.6100	2,311.6400	2,283.4200	2,293.1900	54.4900	2.43%	1,311,341.0000	1,178,265.50
6	2015-09-17	2,244.2600	2,251.0100	2,232.0000	2,237.4900	17.4000	0.78%	672,621.0000	755.1227
7	2015-09-16	2,267.2800	2,276.0000	2,239.2400	2,240.2100	-33.3800	-1.47%	931,627.7000	814.6618
8	2015-09-15	2,285.3100	2,312.0700	2,250.0000	2,278.5000	3.1200	0.14%	1,164,775.1300	1,015.7811
9	2015-09-14	2,255.7700	2,266.2000	2,233.0000	2,241.0700	3.0700	0.14%	881,917.3800	675.3829
10	2015-09-11	2,216.7100	2,241.9900	2,213.0000	2,216.4600	-22.0100	-1.00%	916,241.0000	791.0006
11	2015-09-10	2,305.5600	2,323.2500	2,284.8200	2,286.5000	-23.5800	-1.03%	1,175,644.5600	1,006.3729
12	2015-09-09	2,314.6800	2,320.9900	2,296.5800	2,310.5900	-3.1000	-0.14%	941,115.0000	795.1995
13	2015-09-08	2,326.4100	2,333.6700	2,314.8200	2,318.8100	-5.2800	-0.23%	982,914.8800	884.3881
14	2015-09-07	2,321.1900	2,326.2800	2,312.6200	2,322.0300	22.0900	0.95%	1,321,866.8800	1,283.8829
15	2015-09-05	2,274.0000	2,308.1400	2,270.1000	2,286.3000	52.0000	2.33%	1,311,968.8800	1,267.2130
16	2015-09-04	2,332.0000	2,338.5000	2,319.6700	2,323.0900	-65.1000	-2.80%	1,647,800.2500	1,490.4651
17	2015-09-03	2,394.5000	2,399.6900	2,330.8800	2,339.5000	-5.2600	-0.23%	1,335,127.8200	1,115.3111
18	2015-09-02	2,379.3700	2,386.7400	2,348.0000	2,346.9000	67.7000	2.93%	1,216,349.0000	1,136.7677
19	2015-09-01	2,300.3000	2,324.6700	2,295.0700	2,310.2000	-14.7900	-0.64%	977,247.0000	816.1025
20	2015-08-28	2,315.7400	2,340.7200	2,289.8800	2,293.3400	-32.4700	-1.41%	1,175,985.6700	1,056.7119
21	2015-08-25	2,303.6100	2,328.7500	2,305.0100	2,328.8100	-1.1800	-0.05%	883,673.7000	776.4624
22	2015-08-22	2,322.9100	2,330.8700	2,308.7600	2,311.1610	-1.7800	-0.08%	965,815.2800	875.7922
23	2015-08-21	2,323.8500	2,348.8300	2,319.1700	2,326.8700	-11.2100	-0.48%	1,347,349.8800	1,268.2253
24	2015-08-20	2,300.4900	2,327.9410	2,300.6000	2,319.1700	-4.7600	-0.21%	1,165,881.7700	957.2270
25	2015-08-19	2,420.2600	2,427.0700	2,373.5900	2,382.3140	-38.5400	-1.59%	1,234,733.9000	1,065.3094
26	2015-08-18	2,441.9000	2,444.8200	2,415.2900	2,421.3580	-1.3400	-0.06%	1,161,755.9000	1,036.8723
27	2015-08-17	2,416.8100	2,418.0000	2,411.3700	2,420.0800	-3.3700	-0.14%	1,003,705.8600	785.6832
28	2015-08-14	2,438.6800	2,458.9100	2,434.2000	2,438.8300	-5.4300	-0.22%	1,281,388.3800	1,016.0877
29	2015-08-13	2,435.6700	2,441.7000	2,427.6900	2,434.7700	-1.2400	-0.05%	1,162,796.6600	1,045.0024
30	2015-08-12	2,411.0010	2,427.4100	2,403.3000	2,403.1900	4.7600	0.20%	1,507,545.0500	1,270.9611
31	2015-08-11	2,425.9210	2,440.3780	2,417.5880	2,428.1940	-9.1300	-0.37%	1,675,814.0200	1,826.3349
32	2015-08-10	2,377.1140	2,421.1200	2,369.5700	2,410.3200	33.2900	1.40%	1,405,181.7200	1,255.8726
33	2015-08-09	2,381.4940	2,414.6100	2,376.2600	2,376.5900	7.4400	0.31%	1,219,810.3000	1,160.3614
34	2015-08-07	2,366.7400	2,372.7200	2,347.0600	2,352.4700	23.4900	1.00%	1,492,705.0700	1,240.5624
35	2015-08-06	2,347.2100	2,369.7500	2,337.5800	2,358.3700	-12.4700	-0.53%	1,443,539.9000	1,265.1657
36	2015-08-05	2,396.3800	2,396.9210	2,385.3000	2,396.5000	65.2010	2.76%	1,283,837.6000	1,165.8377
37	2015-08-04	2,330.0000	2,388.8800	2,328.2600	2,379.3000	21.2910	0.91%	1,623,611.0000	1,802.6729

■ 成分权重

序号	品种代码	品种名称	权重(%)	证监会行业	上市行业
1	001110	招商局A	0.3400	交通运输	Wind食品、饮料与烟草
2	501208	民生银行	0.0400	银行、证券、信托	Wind综合类
3	503766	招商港口	0.0400	港口、仓储、公路	Wind汽车与汽车零部件
4	501101	广发银行	0.2500	银行、信托	Wind综合类
5	101134	康美药业	1.0000	医药、保健品	Wind材料
6	201150	四川路桥	0.1700	公路、桥梁、港口	Wind公用事业
7	501101	民生银行	0.0400	金融业	Wind综合类
8	500302	招商地产	0.0200	房地产、酒店、旅游	Wind材料
9	500366	招商银行	0.0700	银行、证券、信托	Wind材料类与IT类
10	101122	工商银行	1.1200	银行、证券、信托	Wind综合类
11	501288	民生银行	0.0400	银行、信托	Wind材料
12	500123	民生银行	0.0200	银行、信托	Wind综合类
13	501100	民生银行	0.0400	银行、信托	Wind综合类
14	500199	民生银行	1.0000	银行、信托	Wind材料
15	101170	民生银行	0.1500	银行、证券、信托	Wind综合类
16	501200	民生银行	0.0200	银行、信托	Wind综合类
17	501289	民生银行	0.0200	银行、信托	Wind综合类
18	200257	民生银行	0.0200	银行、信托	Wind综合类
19	501196	民生银行	1.0000	银行、信托	Wind综合类
20	101111	民生银行	0.0000	银行、信托	Wind材料
21	500393	民生银行	0.0200	银行、信托	Wind综合类
22	501265	民生银行	0.0300	银行、信托	Wind汽车与汽车零部件
23	501170	民生银行	0.0400	银行、信托	Wind综合类
24	501198	民生银行	1.0000	银行、信托	Wind综合类
25	101106	民生银行	0.1100	银行、信托	Wind综合类
26	501507	民生银行	0.1500	银行、信托	Wind汽车与汽车零部件
27	500485	民生银行	0.0000	银行、信托	Wind综合类
28	500459	民生银行	0.0000	银行、信托	Wind综合类
29	501277	民生银行	1.0000	银行、信托	Wind汽车与汽车零部件
30	501509	民生银行	0.0900	银行、信托	Wind综合类
31	501238	民生银行	0.0200	银行、信托	Wind材料
32	501339	民生银行	0.0400	银行、信托	Wind材料类与IT类
33	501278	民生银行	0.0400	银行、信托	Wind材料
34	101016	民生银行	1.0000	银行、信托	Wind综合类

9.3 全球指数

中港台指数	
上证系列指数 999	香港恒生指数 HI
深证系列指数 888	台湾市场指数
中证 巨潮 中信 申万 Wind资讯	
中证系列指数 666	中证全收益指数
中证300风格指数	中证海外指数
中证300行业指数	
债券基金指数	
沪深债券指数	沪深基金指数
中债债券指数 CBI	中证基金指数
中证债券指数	Wind基金指数
中信标普债券指数	中信标普年金指数
富时债券指数	
MSCI 明晟指数	
MSCI 明晟指数 MSCID	MSCI 明晟国家指数
MSCI 明晟 QDII 基准指数	
标准普尔指数	
中信标普指数 SPC	S&P 高盛商品全收益指数
标普指数概览 SPA	
FTSE 富时指数	
FTSE 指数概览 FI	FTSE 区域指数
FTSE 行业指数	

10 资管

10.1 组合管理

Wind 组合管理实现多品种、多市场、多币种的统一组合，让你及时跨资产、跨市场也能高效快捷的进行组合监控和分析。实现组合兼容股票、债券、基金、期货，并支持中国内地市场及香港市场。

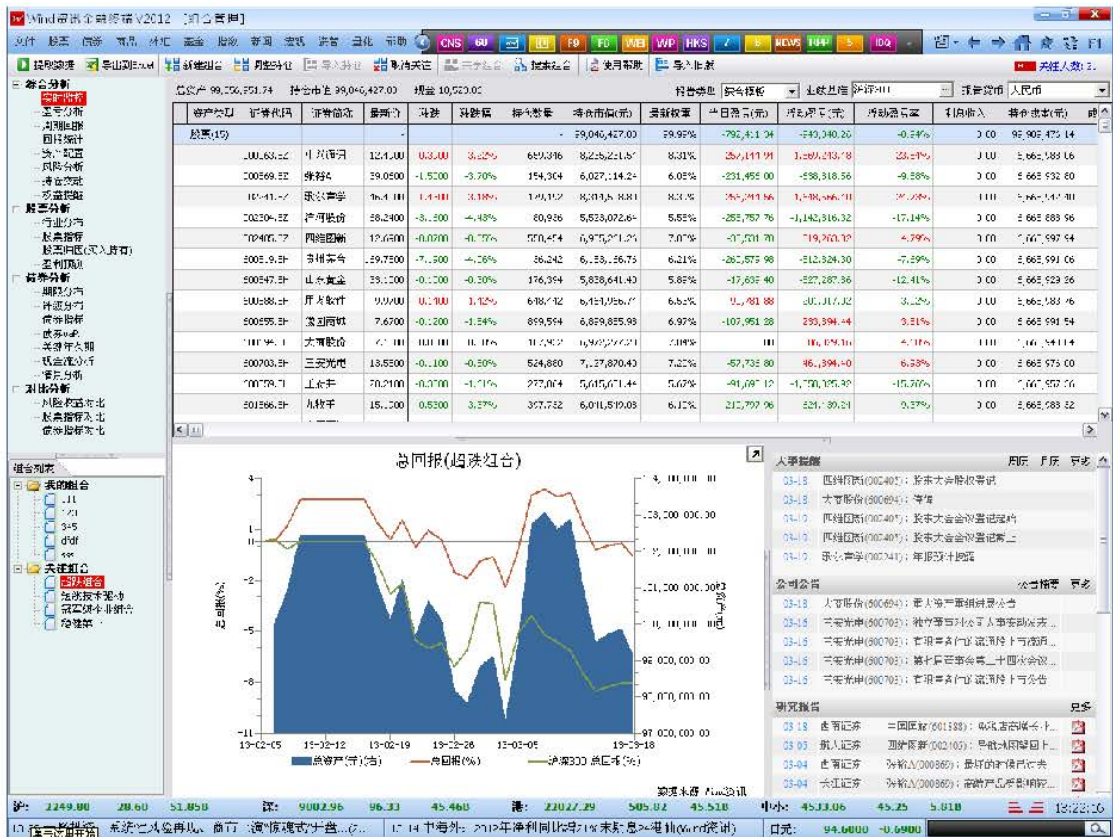

10.2 超级交易

新的交易终端是一个支持国内多家证券公司交易的平台。

- 单账户登录** (Single Account Login) and **多账户登录** (Multiple Account Login) buttons.
- 账户设置** (Account Settings) button.
- 经纪商** (Broker): A dropdown menu with '华宝证券' (Huabao Securities) selected.
- 用户名** (Username): A text input field.
- 资金账号** (Account Number): A dropdown menu with '华宝证券 国债(华宝证券 C.CC)' selected.
- 交易密码** (Trading Password): A masked text input field with a 'show/hide' button.
- 安全方式** (Security Method): A dropdown menu with '短信' (SMS) selected and a '5338' security code.
- 登录** (Login) button.
- 忘记密码** (Forgot Password) button.

11 新闻

Wind 资讯金融终端新闻模块，实现 24 小时新闻实时推送，并提供高度自定义化的新闻订阅功能。提供热门资讯统计，让您知道其他人在关注些什么。

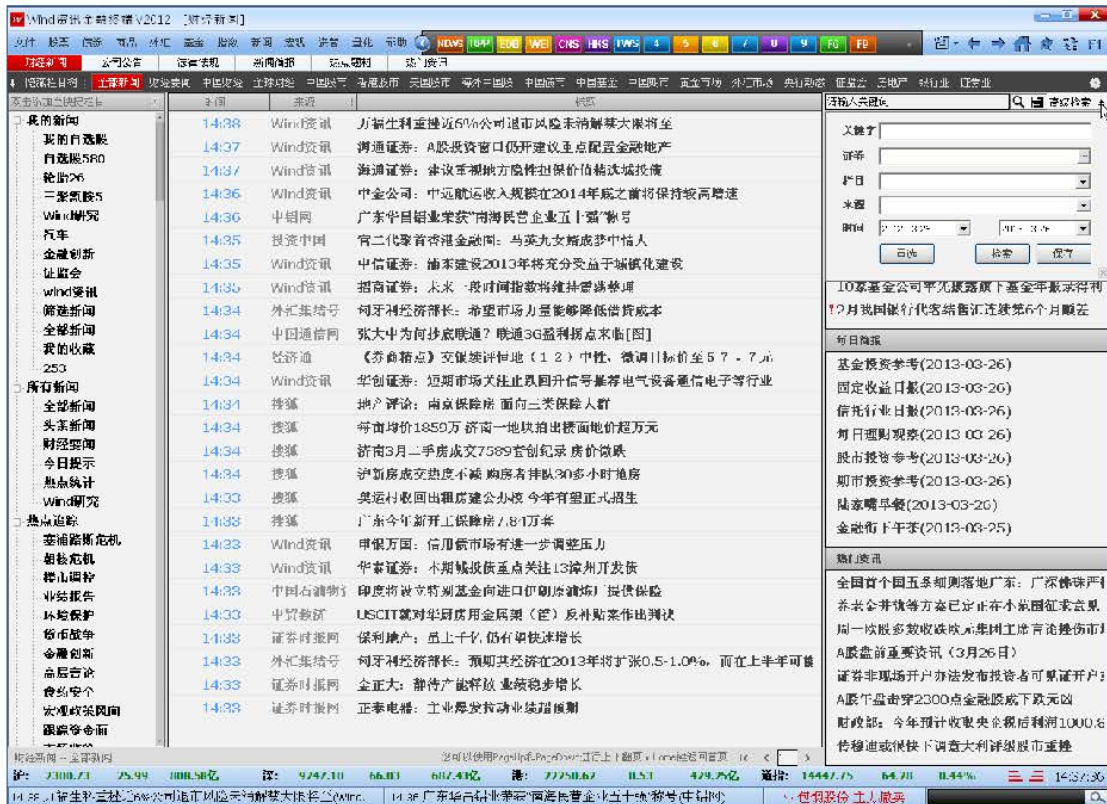

12 宏观

12.1 EDB 数据库

中国市场最全、最及时、最强大的经济数据库。

序号	指标名称	单位	币种	周期	数值
15	2007-09	120,101.3	元	季	17,836.80
16	2007-12	235,830.33	元	季	28,327.00
17	2008-03	35,311.11	元	季	4,701.00
18	2008-06	140,477.03	元	季	11,236.00
19	2008-09	217,026.13	元	季	21,588.90
20	2008-12	314,045.43	元	季	33,702.00
21	2009-03	29,835.92	元	季	3,221.00
22	2009-06	180,311.61	元	季	11,311.00
23	2009-09	221,209.30	元	季	25,142.20
24	2009-12	340,592.81	元	季	35,226.00
25	2010-03	32,633.43	元	季	5,143.60
26	2010-06	174,878.83	元	季	13,274.30
27	2010-09	220,134.71	元	季	24,351.30
28	2010-12	421,512.83	元	季	40,593.60
29	2011-03	27,479.53	元	季	5,251.70
30	2011-06	226,488.33	元	季	15,325.70
31	2011-09	323,344.71	元	季	31,176.40
32	2011-12	423,104.01	元	季	47,405.00
33	2012-03	128,488.43	元	季	6,222.00
34	2012-06	238,038.03	元	季	17,471.00
35	2012-09	323,123.63	元	季	33,288.00
36	2012-12	510,222.11	元	季	52,471.00

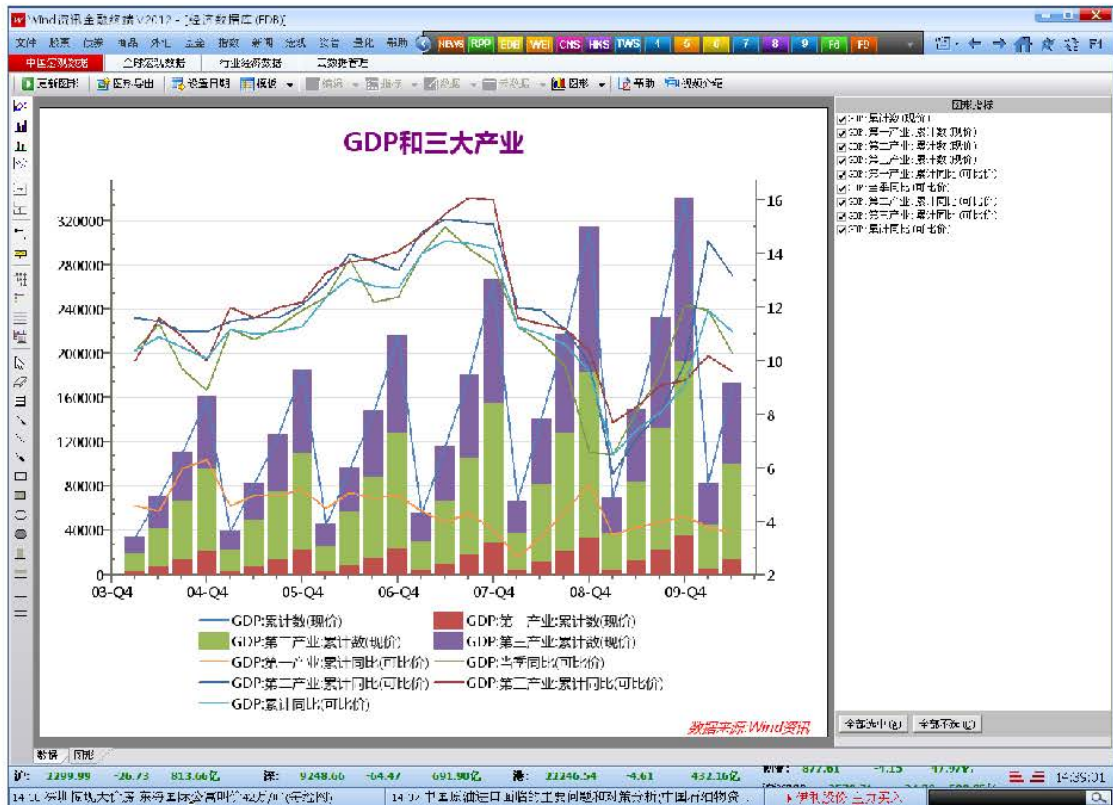

12.2 宏观行业专题报表

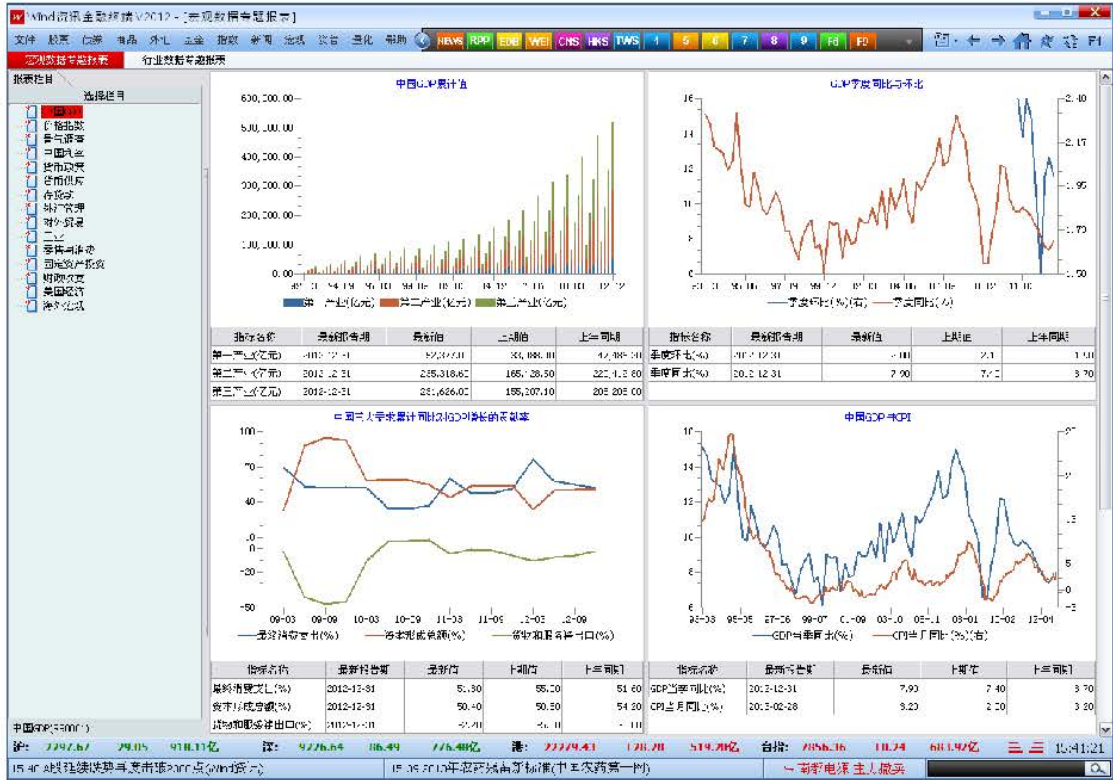

13 Excel 插件

13.1 方便易用

自主插入代码、函数搜索便捷，数据自动更新，易于其他扩展应用。

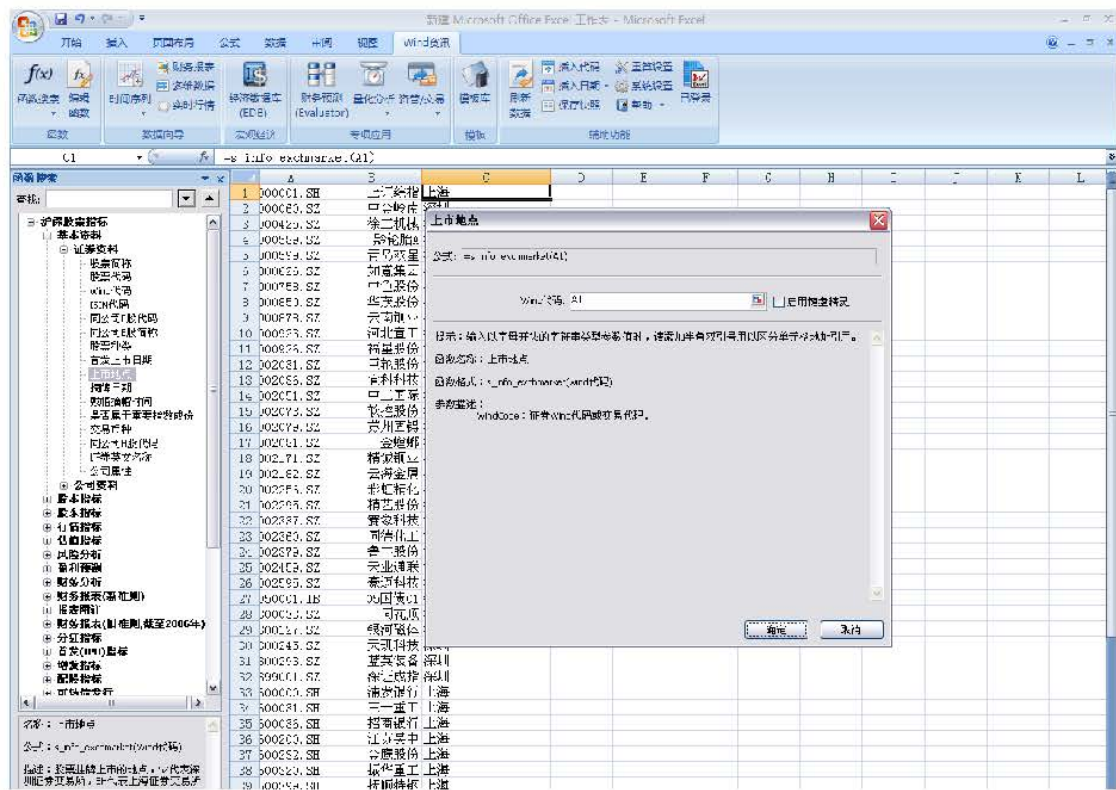
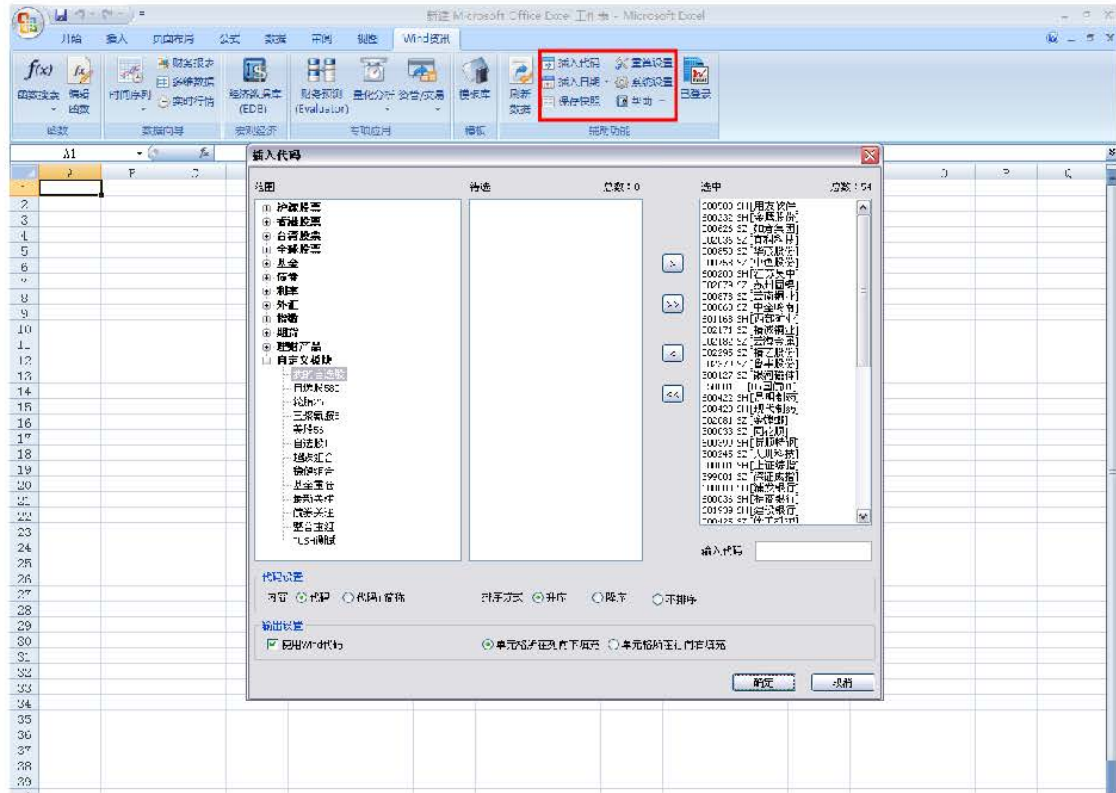

13.2 多种函数

提供 2 种方式函数选择；提供单值和多值函数。

13.3 多种接口

VBA，高效进行大批量数据提取。

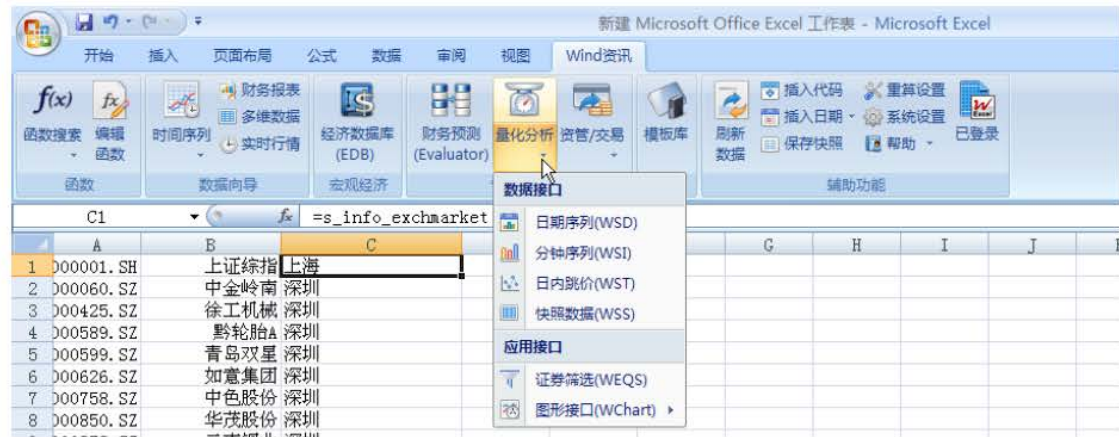

13.4 多种模型

提供宏观、商品、股票、债券模板，支持模型分享。

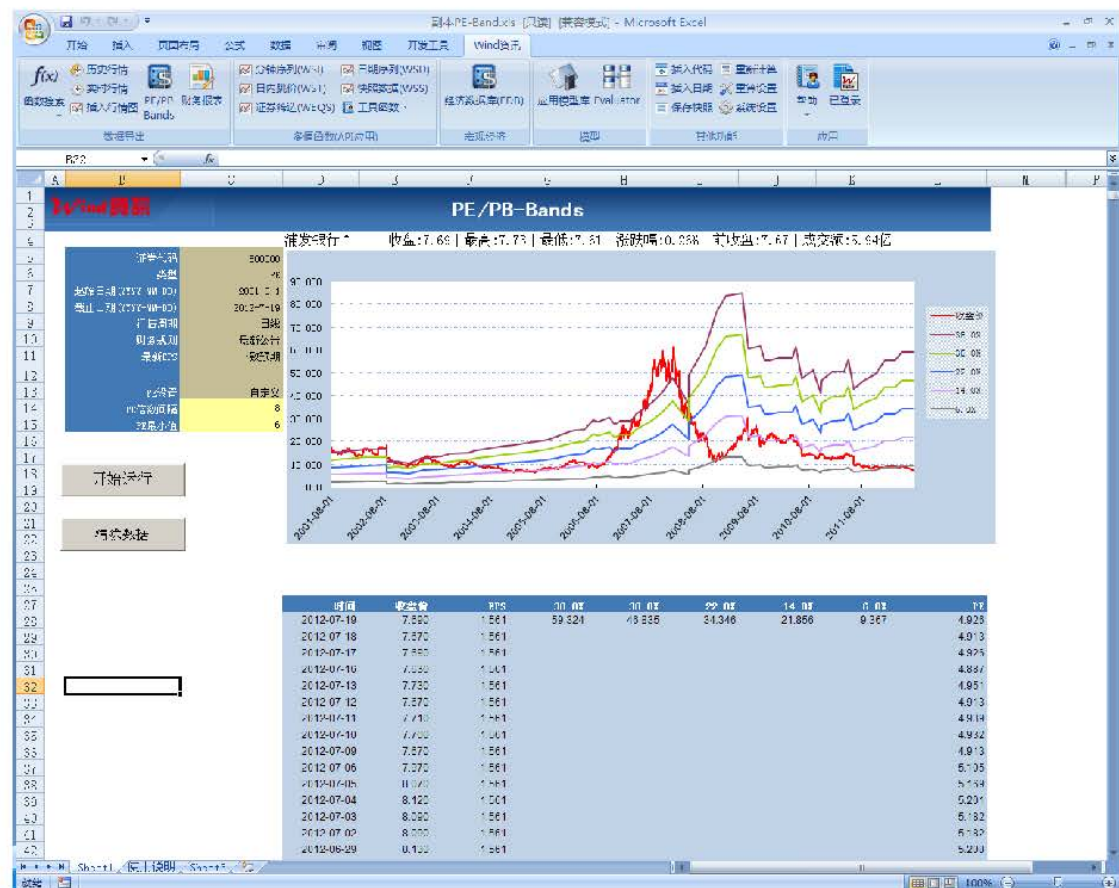

14 iWind 社区平台

工作、学习、交流、休闲，iWind 社区为您提供全方位服务平台。

14.1 首页杂志

14.2 Wind Messenger

沟通，每时每刻；消息，随时传递；群，我们的世界。

14.3 3C 会议

中国财经会议中心。

日期	时间	会议标题	主办方	报名人数	操作	表的状态
01月20日(周五)	10:30-11:30	华三集团(600066.SS)年报解读会	华三集团	33/230	立即报名	
01月27日(周五)	15:30-17:00	华强北行业高峰论坛及项目推介	华强北	135/170	立即报名	
03月27日(周三)	15:30-17:00	中国银行业发展策略	齐鲁证券	3/130	立即报名	
03月22日(周五)	10:30-11:00	新三板“新三板”城市推介“论坛”	华证入向资产管理	215/320	立即报名	
01月27日(周四)	10:30-11:00	2014年中国IT行业高峰论坛	3441集团	8/170	立即报名	
03月20日(周三)	19:30-20:30	全球及中国区云计算高峰论坛	IBM	72/130	报名 取消	
01月19日(周二)	15:30-16:00	华信基金(601056.SS)2013年年报解读会	华信证券	305/250	立即报名	
01月14日(周四)	13:30-16:00	大气污染防治现状及政策解读	3441集团	167/170	报名	
03月13日(周三)	15:30-17:00	康美药业(300243.SZ)2013年年报解读会	康美药业	145/220	报名 取消 取消	
03月13日(周三)	10:30-11:00	康美药业(300243.SZ)2013年年报解读会	华信证券	64/130	立即报名	
01月12日(周一)	15:30-16:00	信达地产(601029.SZ)2013年年报解读会	信达地产	114/170	立即报名	
03月11日(周二)	15:30-16:00	广发证券(601398.SS)2013年年报解读会	Wind资讯	122/150	报名 取消 取消	
03月15日(周五)	15:30-16:00	康美药业(601398.SS)2013年年报解读会	康美药业	305/250	取消	
01月11日(周五)	15:30-16:00	泛海控股(000046.SZ)2013年年报解读会	东和证券	11/170	报名 取消	
02月25日(周一)	15:30-16:00	威星伟业(300058.SS)2013年年报解读会	CCIS	104/220	报名 取消 取消	
01月29日(周二)	15:30-16:30	威星伟业(300058.SS)2013年年报解读会	海通证券	252/250	报名 取消 取消	

14.4 Wind 大学

Wind 金融终端在线课堂。

课程类别	课程名称	收藏	播放
基础课程	L001:【入门课程】Wind终端产品概览 金融人士必修课	收藏	播放
基础课程	L002:【基础入门课程】基金入门与实操 入门级入门	收藏	播放
基础课程	L003:【基础入门课程】多公司财报对比分析 数据解读与财务分析	收藏	播放
基础课程	L004:【基础入门课程】行业数据多维度分析 数据解读	收藏	播放
基础课程	L005:【基础入门课程】专业术语解读——入门级入门	收藏	播放
基础课程	L006:【基础入门课程】全球主要股指解读与投资策略——入门级入门	收藏	播放
基础课程	L010:【基础入门课程】债券入门与实操——入门级入门	收藏	播放
基础课程	L011:【基础入门课程】寻找最佳投资机会——入门级入门	收藏	播放
基础课程	L012:【基础入门课程】债券主要数据解读——入门级入门	收藏	播放
基础课程	L015:【基础入门课程】期货投资与风险管理——入门级入门	收藏	播放
基础课程	L016:【基础入门课程】股指期货入门与实操——入门级入门	收藏	播放
基础课程	L017:【基础入门课程】大宗商品入门与实操——入门级入门	收藏	播放
基础课程	L018:【基础入门课程】债券基金入门与实操——入门级入门	收藏	播放
基础课程	L020:【基础入门课程】期货入门与实操——入门级入门	收藏	播放
基础课程	L022:【基础入门课程】期货入门与实操——入门级入门	收藏	播放

15 辅助功能

15.1 WP 灵活屏

根据您的需要，自由组合模块、多屏显示、便捷管理。

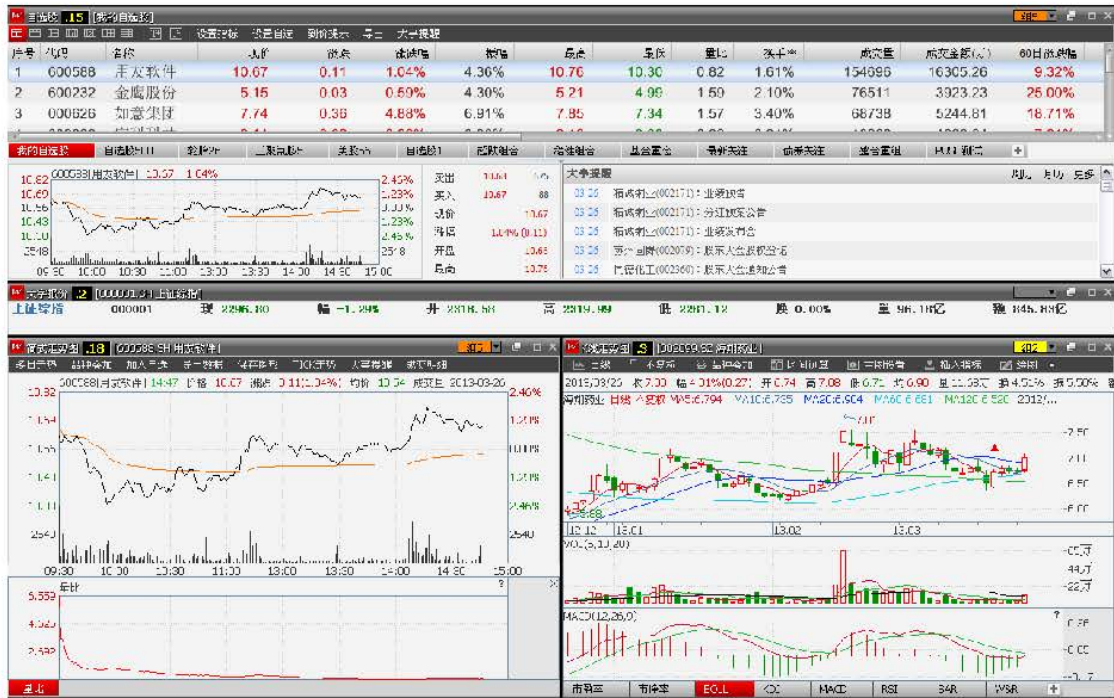

15.2 WS 搜索

最强大的搜索功能：输入关键字，一键搜索，全局定位。

16 公司介绍

Wind 资讯是中国大陆领先的金融数据、信息和软件服务企业，总部位于上海陆家嘴金融中心，在香港、北京、深圳、成都、沈阳、武汉等地设有分支机构和销售服务中心。万得资讯服务过的证券、基金、保险、银行、投资公司等金融企业超过 1500 家，包括中国排名前 50 名的证券公司、最大的保险公司、最大的证券研究所、最早的基金公司以及四大国有商业银行等金融龙头企业。

在金融财经数据领域，万得资讯已建成国内最完整、最准确的以金融证券数据为核心的一流大型金融工程和财经数据仓库，数据内容涵盖股票、基金、债券、外汇、保险、期货、金融衍生品、现货交易、宏观经济、财经新闻等领域。

针对专业投资机构、研究机构、个人投资者、金融学术机构、金融监管机构等客户不同的需求，万得资讯开发了一系列围绕信息检索、数据提取、投资组合管理应用等领域的专业分析软件与应用工具。用户可以通过 Wind 资讯金融终端（WFT）在线使用我们提供的全方位金融信息和服务。

此文档含有具体的技术和业务相关的专有信息，文中涉及的所有资料必须严格保密。除因需要而得到授权的客户和本公司有关人员外，一律不得向他人泄露。